

DESCRIPCION: CONSTRUCCION DE 6 EDIFICIOS QUE CONTENDRAN: EDIFICIOS ADMINISTRATIVOS, PLAZOLETA, ESTACIONAMIENTO, AUDIOTORIO, AREAS VERDES. EN UNA AREA DE 1345.5M2 C/U.

PROBLEMATICA: ACTUALMENTE SE CUENTA CON AGENCIAS DEL MINISTERIO PÚBLICO QUE NO SON SUFICIENTES PARA LA INMEDIATA PROCURACIÓN DE JUSTICIA, EXISTIENDO REZAGO EN LA RESOLUCIÓN DE INDAGATORIAS.

LOCALIZACIÓN: ALCANCE ESTATAL, SE REALIZARÁ EN LOS MUNICIPIOS DE MINATITLÁN, ARMERÍA, COQUIMATLÁN, CUAUHTÉMOC, IXTLAHUACÁN Y COMALA..

MONTO TOTAL: \$41,760,000

IMPACTO: BENEFICIO EN LOS MUNICIPIOS CON MAYOR POBLACIÓN RESPECTO A LA CERTEZA JURÍDICA A SUS DENUNCIAS, QUE PERMITA EL RECONOCIMIENTO Y ACERCAMIENTO DEL CIUDADANO HACIA LA INSTITUCIÓN DEL MINISTERIO PÚBLICO.

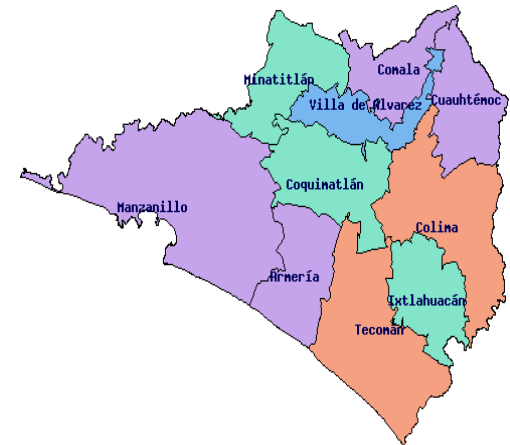

CONSTRUCCIÓN DE LA UNIDAD ESPECIALIZADA EN EL COMBATE AL DELITO DE SECUESTRO.



DESCRIPCION: CONSTRUCCIÓN ADECUADA DE INFRAESTRUCTURA ESPECIALIZADA PARA LA CONFORMACIÓN Y FUNCIONAMIENTO DE LA UNIDAD ESPECIALIZADA EN COMBATE AL DELITO DE SECUESTRO.

PROBLEMATICA: ACUTALMENTE SE REGISTRA UN AUMENTO EN LA INCIDENCIA DELICTIVA OCACIONADA PRINCIPALMENTE POR LA OPERACIÓN DE LA DELINCUENCIA ORGANIZADA, IMPACATANDO PRINCIPALMENTE EN EL AUMENTO DE DELITOS DE ALTO IMPACTO COMO LO ES EL DELITO DE SECUESTRO Y LAMENTABLEMENTE NUESTRO ESTADO NO HA ESCAPADO DE VERSE INMERSO EN LA REALIDAD NACIONAL IMPERANTE, REGISTRANDOSE UN AUMENTO SIGNIFICATIVO EN LA INCIDENCIA DEL DELITO DE SECUESTRO CON LOS REGISTRADOS EN EL AÑO DEL 2010. POR LO QUE ESTA NUEVA REALIDAD Y A FIN DE HACER FRENTE DE MANERA DECIDADA, ENÉRGICA Y EFICIENTE SE HACE NECESARIA LA CONFORMACIÓN Y CONSOLIDACIÓN DE LA UNIDAD ESPECIAL DE ATENCIÓN AL DELITO.

LOCALIZACIÓN: CIUDAD DE COLIMA., LIBRAMIENTO EJÉRCITO MEXICANO NÚMERO 200, COLONIA LOS TRABAJADORES,, ESTADO DE COLIMA.

MONTO TOTAL: \$139,200,000

IMPACTO: ESTABLECER EN LA PRECEPCION CIUDADANA EL ALTO COMPROMISO DE LA INSTITUCION EN EL COMBATE A LAS CONDUCTAS QUE VULNERAN GRAVEMENTE VALORES FUNDAMENTALES DE LA SOCIEDAD Y QUE SE COMBATIRÁ CON FIRMEZA LA IMPUNIDAD

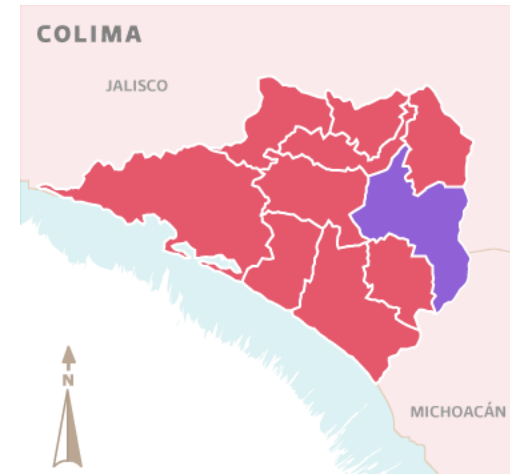

ADAPTACIÓN DE CONSULTORIO MÉDICO DE SEGURIDAD EN EL HOSPITAL REGIONAL UNIVERSITARIO



DESCRIPCIÓN: DEMOLICIÓN DE INSTALACIONES PARA LLEVAR A CABO LA ADAPTACIÓN DE CONSULTORIO MÉDICO DE SEGURIDAD EN EL HOSPITAL REGIONAL UNIVERSITARIO, CONSISTE EN TRABAJOS PRELIMINARES, DE ALBAÑILERÍA, ESTRUCTURA METÁLICA, ACABADOS, CANCELERÍA, INSTALACIÓN ELÉCTRICA, INSTALACIÓN DE AIRE ACONDICIONADO RED DE VOZ Y DATOS

PROBLEMATICA: ACTUALMENTE NO SE CUENTA CON UN CONSULTORIO ESPECIFICO NI ADECUADO EN MATERIA DE SEGURIDAD, LO QUE PROVOCA EL ALTO RIESGO PARA LOS MEDICOS Y ASISTENTES QUE ATIENDEN A LOS REOS EN EL HOSPITAL, IGUALMENTE EL RIESGO DE POSIBLE EVACIION POR NO CONTAR CON LAS CARACTERISTICAS QUE SE PROPONEN.

LOCALIZACIÓN: ESTADO DE COLIMA, PROLONGACION 3ER. ANILLO PERIFERICO ESQUINA CAMINIO REAL.

MONTO TOTAL: \$222,000

IMPACTO: DAR SEGURIDAD AL PERSONAL MÉDICO QUE BRINDA LA ATENCIÓN, ASÍ COMO, AL REO QUE SE TRASLADA PARA LA MISMA.

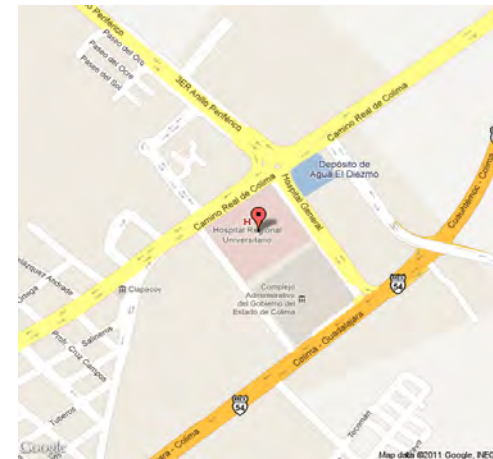

DESCRIPCIÓN: LA OBRA CONTEMPLA LA CONSTRUCCIÓN DE UN EDIFICIO QUE ALBERGUE LAS INSTALACIONES DEL CENTRO ESTATAL DE EVALUACIÓN Y CONTROL DE CONFIANZA, DICHA CONSTRUCCIÓN CONTEMPLA LAS SIGUIENTES OBRAS: PRELIMINARES, OBRAS DE CIMENTACIÓN, INSTALACIONES HIDRÁULICAS Y SANITARIAS, INSTALACIONES ELÉCTRICAS, ESTRUCTURA DE CONCRETO, CANCELERÍA DE ALUMINIO, ENTRE OTRAS.

PROBLEMÁTICA: ES NECESARIO UN LUGAR FÍSICO DONDE SE REALICEN ACTIVIDADES DE ORGANIZACIÓN Y LOGÍSTICA PARA LA COORDINACIÓN Y EJECUCIÓN DE LOS PROCESOS DE EVALUACIÓN CON LAS UNIDADES ADMINISTRATIVAS DE LAS INSTITUCIONES.

LOCALIZACIÓN: MUNICIPIO DE COLIMA, ESTADO DE COLIMA.

MONTO: \$ 10,000,000.00

IMPACTO: LA OBRA ALCANZA UN IMPACTO ESTATAL DEBIDO A QUE CON ELLO SE TENDRÁN SERVIDORES PÚBLICOS DE LA SEGURIDAD CON UN ALTO NIVEL DE CONFIANZA, BENEFICIANDO A TODA LA POBLACIÓN DEL ESTADO DE COLIMA.

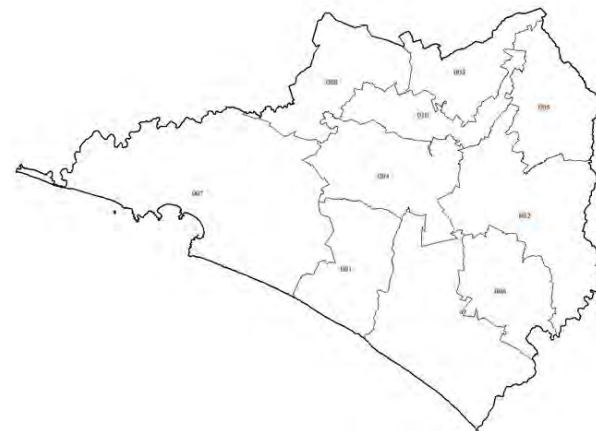
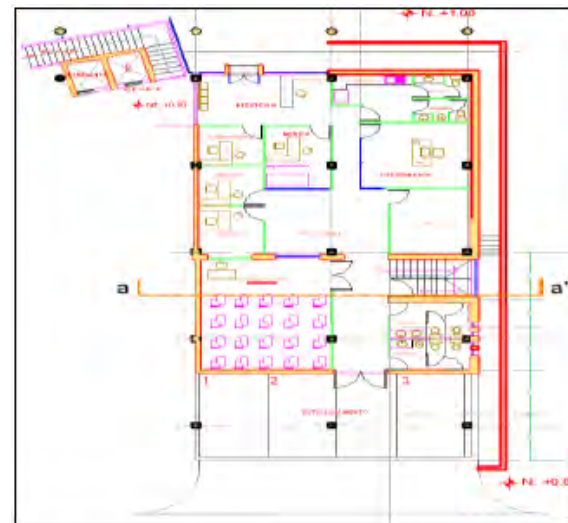

DESCRIPCIÓN: LA OBRA CONTEMPLA LA CONSTRUCCIÓN DE 8 OFICINAS QUE ALBERGARÁN LAS AGENCIAS DEL MINISTERIO PÚBLICO, LAS CUALES CONTARÁN CON UN DESPACHO Y UN ÁREA PARA LA ATENCIÓN AL PÚBLICO. DICHAS OFICINAS, SE PRETENDE SEAN CONSTRUIDAS EN LA PLANTA ALTA DEL EDIFICIO ACTUAL Y ASÍ CONTAR CON LA MESA ÚNICA RECEPTORA DE DENUNCIAS Y LA MESA INTEGRADORA CON DETENIDOS.

PROBLEMÁTICA: INFRAESTRUCTURA INADECUADA PARA ALBERGAR LAS AGENCIAS DE MINISTERIO PÚBLICO YA QUE RESULTAN INSUFICIENTES PARA ATENDER A LA DEMANDA DE LA POBLACIÓN.

LOCALIZACIÓN: MUNICIPIOS DE MANZANILLO Y TECOMÁN, ESTADO DE COLIMA.

MONTO: \$ 10,000,000.00

IMPACTO: ESTA OBRA BENEFICIARÁ A LOS HABITANTES DE LOS MUNICIPIOS DE MANZANILLO Y TECOMÁN, AGILIZANDO CON ESTA OBRA LA ATENCIÓN AL PÚBLICO EN GENERAL.

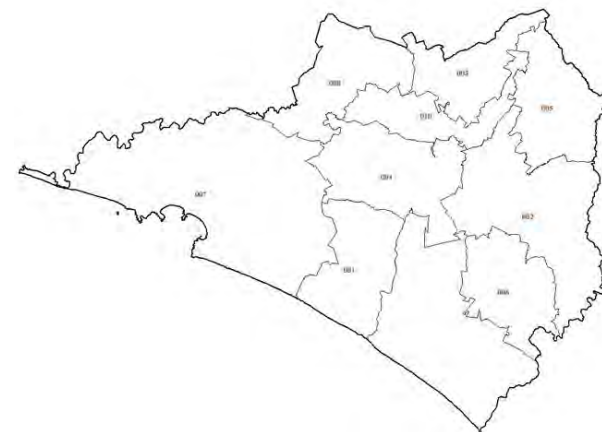

DESCRIPCION: CONSTRUCCIÓN DE EDIFICIOS QUE ALBERGARÁN LAS SIGUIENTES INSTANCIAS: MINISTERIO PÚBLICO, POLICÍA MUNICIPAL, ÁREAS COMUNES Y DE SERVICIO, DORMITORIOS Y ÁREAS COMUNES MUNICIPALES, UNA COMANDANCIA REGIONAL DE LA POLICÍA ESTATAL, DORMITORIOS POLICÍA JUDICIAL, ÁREA COMUNES ESTATALES Y JUDICIALES.

PROBLEMATICA: ACTUALMENTE SE INICIA LA CONTRUCCION DE LA PRIMERA ETAPA DE ESTE CENTRO ESTATAL DE EMERGENCIAS QUE ESTA CONTEMPLADO EN EL PLAN ESTATAL DE DESARROLLO PARA ESTE AÑO, Y LOGRAR QUE OPERE AL 100% ES NECESARIO PROGRAMAR LA 2DA ETAPA PARA LOGRAR QUE SE CUENTEN CON ESPACIOS Y QUIPAMIENTO ADECUADOS PARA EL DESEMPEÑO DE LAS FUNCIONES PROPIAS DE ESTE CENTRO.

LOCALIZACIÓN: AV.ELIAS ZAMORA VERDUZCO ESQ. SOR JUANA INES DE LA CRUZ S/N, SALAHUA, MANZANILLO. ESTADO DE COLIMA.

MONTO TOTAL: \$16,000,000

IMPACTO: ACERCAR LOS SERVICIOS DE ATENCIÓN DE EMERGENCIAS Y SEGURIDAD A LAS LOCALIDADES MÁS ALEJADAS DEL ESTADO GARANTIZANDO TIEMPO DE RESPUESTA OPORTUNOS Y DISMINUYENDO COSTOS DE OPERACIÓN.

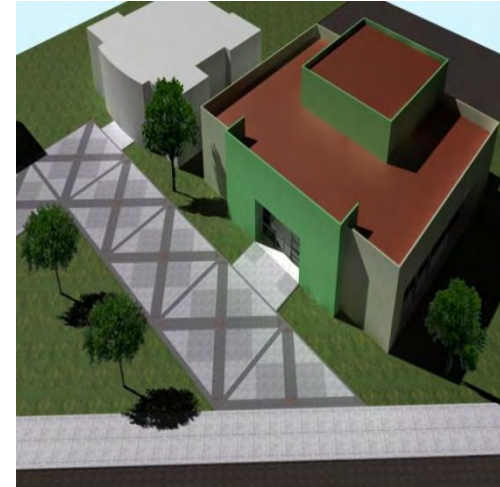

DESCRIPCION: ADECUACIÓN DE CELDAS PARA GENERAR ESPACIOS DE CONVIVENCIA CONYUGAL.

PROBLEMATICA: ACTUALMENTE NO SE CUENTA CON ESPACIOS DE CONVIVENCIA CONYUGAL EN EL CERESO, LO QUE HA ESTADO PROVOCANDO LAS CONSTANTES QUEJAS POR PARTE DE LOS INTERNOS RECLAMANDO DICHOS ESPACIOS PARA CONVIVENCIA CON LAS ESPOSAS, SITUACION QUE HA VENIDO CRECIENDO EN INCONFORMIDAD ANTE LA DIRECCION GENERAL.

LOCALIZACIÓN: MUNICIPIO DE MANZANILLO, CARRETERA A CHANDIABLO S/N. ESTADO DE COLIMA.

MONTO TOTAL: \$500,000

IMPACTO: GENERAR LA OPORTUNIDAD DE LA CONVIVENCIA DE INTERNOS CON SUS ESPOSAS Y/O COMPAÑERAS.

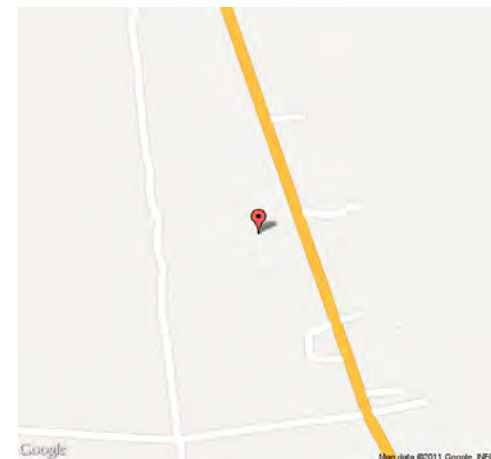
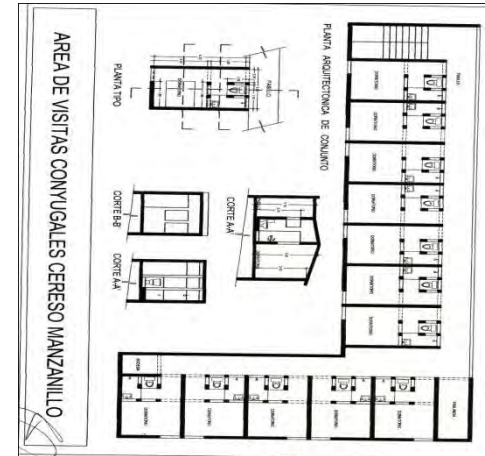

3ª ETAPA DE LA CONSTRUCCIÓN DE LAS INSTALACIONES DEL INSTITUTO DE FORMACIÓN ACADÉMICA



DESCRIPCIÓN: BRINDAR LA INFRAESTRUCTURA NECESARIA PARA LA IMPLEMENTACIÓN DEL PROGRAMA RECTOR DE PROFESIONALIZACIÓN DE MANERA TAL QUE SE BRINDE LA CAPACITACIÓN ADECUADA A LOS ELEMENTOS DE LAS DIFERENTES INSTITUCIONES DE SEGURIDAD PÚBLICA DEL ESTADO. SE TIENE CONTEMPLADA LA CONSTRUCCIÓN DE 8 AULAS, DORMITORIOS, STAND DE TIRO, SIMULADOR DE TIRO, PISTA PARA PRUEBAS DE MANEJO, GIMNASIO, ALBERCA, AUDITORIO DE USOS MÚLTIPLES, COMEDOR, COCINA, ENTRE OTRAS INSTALACIONES.

PROBLEMÁTICA: EL ESTADO NO CUENTA CON UNA INSTITUCIÓN CERTIFICADA Y CON LOS PROGRAMAS Y PLANES DE ESTUDIO AVALADOS, PARA LA CAPACITACIÓN Y PROFESIONALIZACIÓN DE LOS ELEMENTOS DE LAS CORPORACIONES DE SEGURIDAD PÚBLICA.

LOCALIZACIÓN: EN LA CIUDAD DE COLIMA, CON BENEFICIOS EN TODO EL ESTADO DE COLIMA.

MONTO: \$5,000,000.00

IMPACTO: PODER OFRECER A LA CIUDADANÍA EL SERVICIO DE SEGURIDAD PÚBLICA CON ELEMENTOS CON UNA FORMACIÓN PROFESIONAL Y ESPECIALIZADOS EN LAS TAREAS DE PREVENCIÓN Y PERSECUCIÓN DEL DELITO, ASÍ COMO EN LAS LABORES DE INVESTIGACIÓN E INTELIGENCIA.

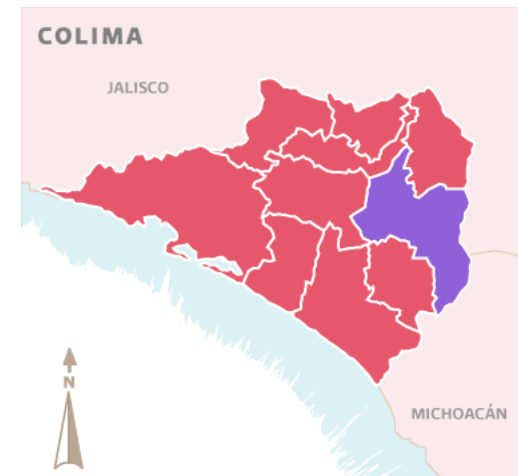

DESCRIPCION: CONSTRUCCIÓN DE EDIFICIOS QUE ALBERGARÁN LAS SIGUIENTES INSTANCIAS: MINISTERIO PÚBLICO, POLICÍA MUNICIPAL, ÁREAS COMUNES Y DE SERVICIO, DORMITORIOS Y ÁREAS COMUNES MUNICIPALES, UNA COMANDANCIA REGIONAL DE LA POLICÍA ESTATAL , DORMITORIOS POLICÍA JUDICIAL, ÁREA COMUNES ESTATALES Y JUDICIALES.

PROBLEMATICA: ACTUALMENTE NO SE CUENTA CON ESTE CENTRO REGIONAL DE EMERGENCIAS YA QUE TODAS ESTAS SE COORDINAN DESDE LA CIUDAD CAPITAL LO QUE E OCASIONES MERMA EL TIEMPO DE RESPUESTA DE LAS CORPORACIONES ANTES HECHOS DE EMERGENCIAS O DELICTIVOS. POR LO ANTERIOR ES NECESARIO LA CONSTRUCCIÓN DEL MISMO CON LAS ÁREAS NECESARIAS Y EQUIPO TECNOLÓGICO COMO RECURSOS HUMANO PARA ATENDER DE MANERA LAS EFICAZ Y RÁPIDA LAS NECESIDADES Y EMERGENCIAS DE LA POBLACIÓN.

LOCALIZACIÓN: MUNICIPIO DE TECOMAN, ESTADO DE COLIMA

MONTO TOTAL: \$66,000,000

IMPACTO: ACERCAR LOS SERVICIOS DE ATENCIÓN DE EMERGENCIAS Y SEGURIDAD A LAS LOCALIDADES MÁS ALEJADAS DEL ESTADO GARANTIZANDO TIEMPO DE RESPUESTA OPORTUNOS Y DISMINUYENDO COSTOS DE OPERACIÓN.

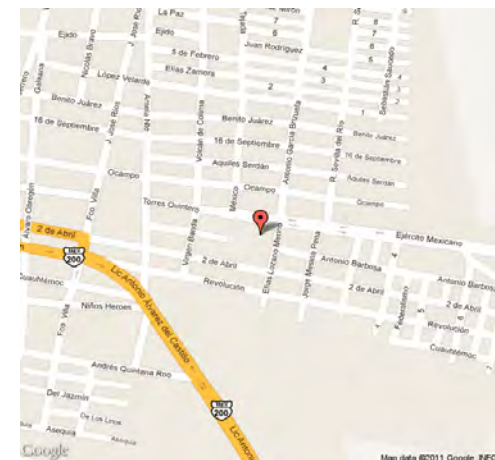
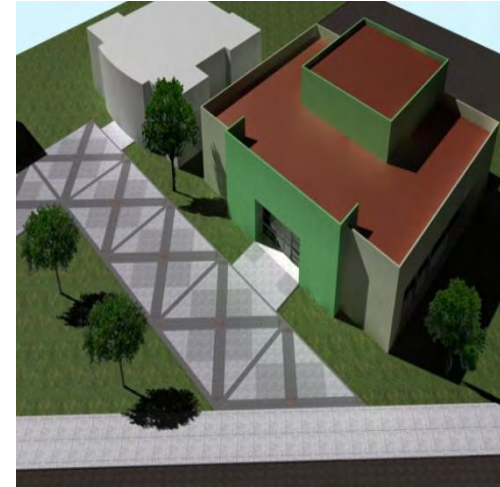

DESCRIPCION: ADQUISICION E INSTALACION DE PLANTAS DE EMERGENCIA Y TRANSFORMADORES ELECTRICOS EN LAS INSTALACIONES EN EL CERESO Y EL ITMI.



PROBLEMATICA: ACTUALMENTE SE CARECE DE PLANTAS DE EMERGENCIA EN LAS DIFERENTES AGENCIAS DEL MINISTERIO PUBLICO, POR LO QUE EL SERVICIO SE VE MERMADO CUANDO EXISTEN APAGONES GENERALES DE LUZ Y ANTE EMERGENCIAS NATURALES, LO QUE CONLLEVA A LA INSEGURIDAD DE LAS OFICINAS COMO DE LOS CENTROS PENALES DE ADULTOS Y MENORES..

LOCALIZACIÓN: KM 6.5 CARRETERA VILLA DE ÁLVAREZ-COMALA, ESTADO DE COLIMA.

MONTO TOTAL: \$2,100,000

IMPACTO: DAR SERVICIO LAS 24 HORAS DEL DIA EN LOS MINISTERIOS Y POR TANTO AUMENTO DE LA SEGURIDAD POR LAS NOCHES Y ANTE CONTINGENCIAS AMBIENTALES ASI COMO EL RESGUARDO DE LOS MENORES Y ADULTOS DE LOS PENALES.

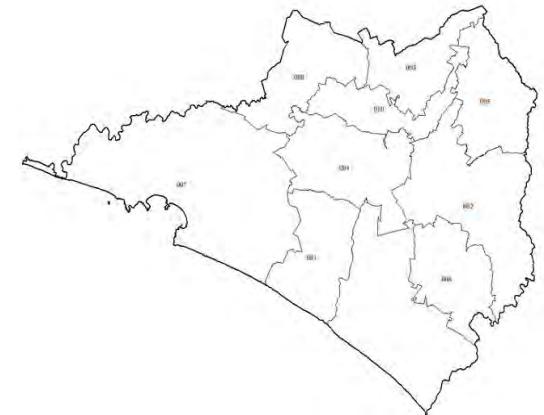

DESCRIPCION: INSTALACION DE SISTEMA DE TIERRA EN LAS INSTALACIONES ELECTRICAS DE LAS AGENCIAS DEL MINISTERIO PUBLICO DE TODO EL ESTADO

PROBLEMATICA: ACTUALMENTE EL SISTEMA ELECTRICO DE LAS DIFERENTES AGENCIAS DEL MINISTERIO PUBLICO ES EL CONVENCIONAL POR LO QUE CUANDO HAY DESCARGAS ELECTRICAS NATURALES, SE DAÑAN LOS EQUIPOS Y CABLEADO DE LAS OFICINAS POR LO QUE SE GENERAN COSTOS EXTRAS A LOS NORMALES DE OPERACION

LOCALIZACIÓN: ESTADO DE COLIMA.

MONTO TOTAL: \$2,000,000

IMPACTO: CONTAR CON ENERGIA DE CALIDAD Y EVITAR EL DETERIORO DE LOS EQUIPOS CON QUE CUENTAN LOS MINISTERIOS PUBLICOS, GENERANDO ASI AHORROS EN COMPRA DE NUEVOS APARATOS ELECTRICOS E INSTALACIONES ELECTRICAS.

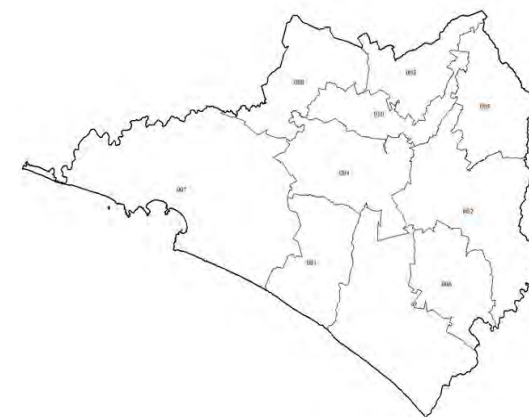
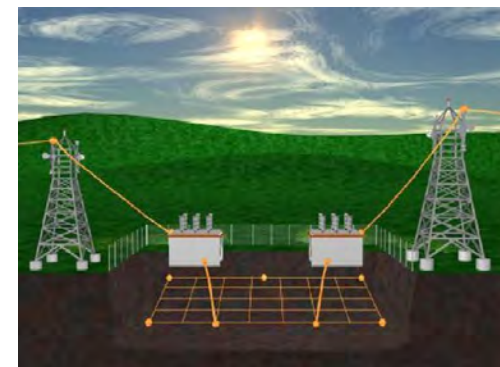

- **DESCRIPCIÓN:** ADQUIZICION DE EQUIPO DE COMPUTO ESPECIALIZADO PARA LA CREACIÓN DE BANCOS DE DATOS (YANTO DE PROBABLES “AFIS”, COMO DE OFENDIDOS), SISTEMATIZACIÓN EN LOS PROCESOS DE LA SEGURIDAD CON LA APLICACIÓN DE SISTEMAS DE COMPUTO. IMPLEMENTACIÓN DE CIRCUITO CERRADO DE TV, IMPLEMENTACIÓN DE TELEFONÍA IP, ACTUALIZACIÓN DE EQUIPO DE CÓMPUTO, INSTALACIÓN DE CABLEADO ELECTRÓNICO Y DE DATOS ENTRE LAS AGENCIAS DE MINISTERIO PÚBLICO DE TODO EL ESTADO. CREACIÓN DE UNA UNIDAD DE INFORMÁTICA

- **PROBLEMÁTICA:** SE CUENTAN CON MUY POCAS BASES DE DATOS DELINCUENCIALES, DEBIDO A QUE NO SE TIENEN SERVIDORES DE DATOS, LO QUE IMPIDE REALIZAR UNA RÁPIDA Y ADECUADAS ESTRATEGIAS DE INTELIGENCIA CONTRA LA DELINCUENCIA, FALTA DE CAPACITACIÓN EN USO DE PROGRAMAS DE CÓMPUTO. EL EQUIPO CON EL QUE SE CUENTA ES OBSOLETO, LENTO Y CON ALTO COSTO DE MANTENIMIENTO. NO SE CUENTA CON LA CAPACITACIÓN NI EQUIPO NECESARIO PARA REALIZAR UN PERITAJE INFORMÁTICA FORENSE EN LOS EQUIPOS CELULARES NI COMPUTADORAS..

- **LOCALIZACIÓN:** EN LA CIUDAD DE COLIMA, CON SERVICIO PARA TODO EL ESTADO.

- **MONTO TOTAL:** \$ 4,780,000

- **IMPACTO:** MAYOR RESPUESTA EN LAS INVESTIGACIONES MEDIANTE LA INTERCOMUNICACION DE TODAS LAS AGENCIAS DE LA PROCURADURÍA MEDIANTE LA INTRANET CON TECNOLOGÍA IP.

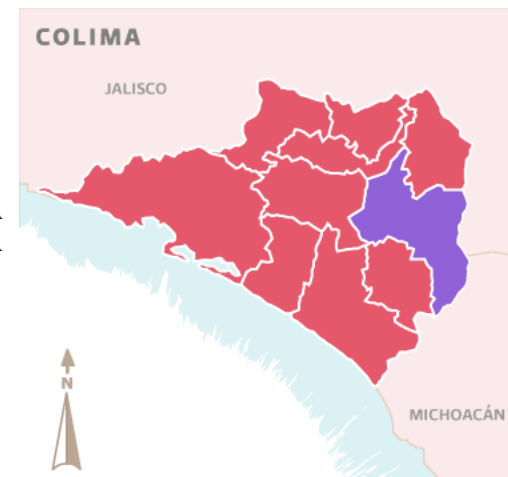

DESCRIPCIÓN: ADQUISICIÓN DE UN SISTEMA NO TRIPULADO DE VIGILANCIA AÉREA, CONSISTENTE EN 2 AVIONES A GASOLINA Y 2 AVIONES ELÉCTRICOS, UN CENTRO DE CONTROL MÓVIL, 4 TERMINALES DE MONITOREO PORTÁTILES, CAPACITACIÓN Y CERTIFICACIÓN DE EQUIPOS DE TRABAJO, ASÍ COMO UNA REPETIDORA.

PROBLEMÁTICA: CONTAR CON INFORMACIÓN OPORTUNA Y CONFIABLE PARA EFICIENTAR LOS DESPLIEGUES TERRESTRES, ADEMÁS DE FORTALECER LAS LABORES DE LAS UNIDADES DE INTELIGENCIA.

LOCALIZACIÓN: EN LA CIUDAD DE COLIMA, CON SERVICIO PARA TODO EL ESTADO.

MONTO: \$10,000,000.00

IMPACTO: VIGILANCIA AÉREA A BAJO, CON GRABACIÓN EN LÍNEA, REACCIÓN Y COORDINACIÓN INMEDIATA ANTE DELITOS DEL ALTO IMPACTO, ACCIDENTES Y DESASTRES NATURALES, LEVANTAMIENTO DE FOTOGRAFÍA AÉREA DEL ESTADO, REGISTRO DE PROPIEDADES, VERIFICACIÓN DE AVANCES DE OBRA, MONITOREO PERMANENTE DEL VOLCÁN E INTELIGENCIA EN LA LUCHA CONTRA EL CRIMEN.

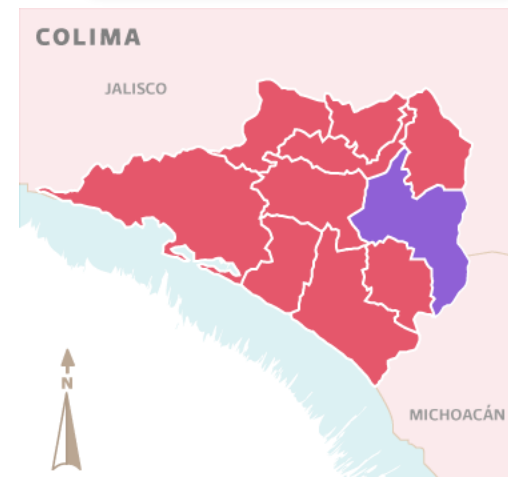
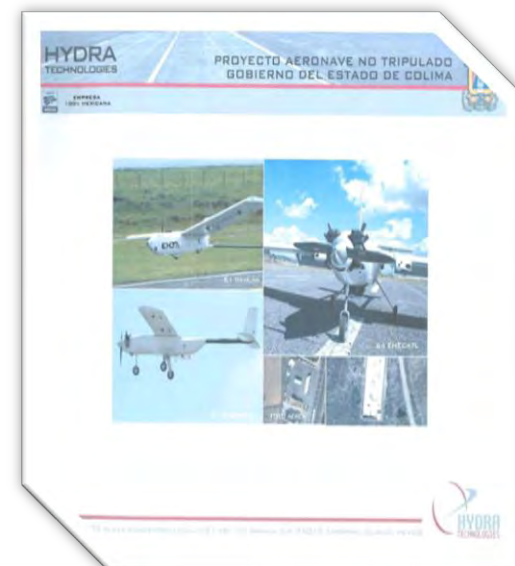

310 CHALECOS ANTIBALAS NIVEL III CON PLACAS BALÍSTICAS NIVEL IV PGJE, PEP, DGPRS Y MUNICIPIOS



DESCRIPCIÓN: ADQUISICION DE 310 CHALECOS ANTIBALAS NIVEL III CON PLACAS BALISTICAS.

PROBLEMÁTICA: DE ACUERDO CON EL CRECIMIENTO URBANO QUE PRESENTA EN TÉRMINOS GENERALES EL ESTADO Y CON EL CRECIMIENTO DE LA DELINCUENCIA Y GRUPOS ARMADOS, SE HACE NECESARIA LA MODERNIZACIÓN Y AMPLIACIÓN DEL ARMAMENTO DE LAS CORPORACIONES DE SEGURIDAD PÚBLICA ESTATALES Y MUNICIPALES PARA HACER FRENTE A LA DELINCUENCIA.

LOCALIZACIÓN: EN LA CIUDAD DE COLIMA, CON SERVICIO PARA TODO EL ESTADO.

MONTO: \$5,270,000.00

IMPACTO: MEJORAR LA SEGURIDAD DE LAS CORPORACIONES POLICIAICAS DEL ESTADO Y LOS MUNICIPIOS..

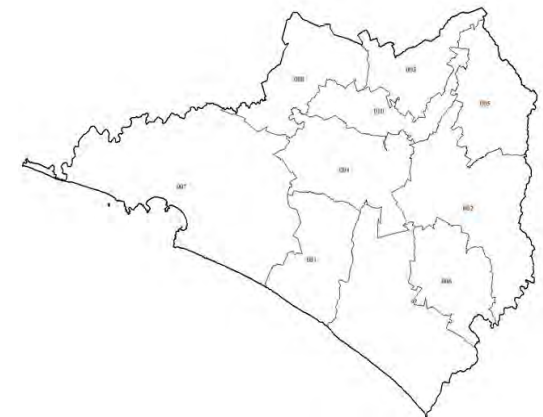

•**DESCRIPCIÓN:** ADQUISICIÓN DE 363 ARMAS LARGAS, 410 ARMAS CORTAS, ACCESORIOS Y MUNICIONES.

•**PROBLEMÁTICA:** DE ACUERDO CON EL CRECIMIENTO URBANO Y LA INSEGURIDAD QUE PRESENTA EN TÉRMINOS GENERALES EL ESTADO, HACE NECESARIA LA MODERNIZACIÓN Y AMPLIACIÓN DEL ARMAMENTO DE LAS CORPORACIONES DE SEGURIDAD PÚBLICA ESTATALES Y MUNICIPALES PARA HACER FRENTE A LA DELINCUENCIA.

•**LOCALIZACIÓN:** EN LA CIUDAD DE COLIMA, CON SERVICIO PARA TODO EL ESTADO.

•**MONTO:** \$ 15,244,000.00

•**IMPACTO:** EQUIPAR A LOS POLICÍAS DE TODO EL ESTADO CON ARMAMENTO QUE LE PERMITA ENFRENTAR CON MAYOR SEGURIDAD A LA DELINCUENCIA.

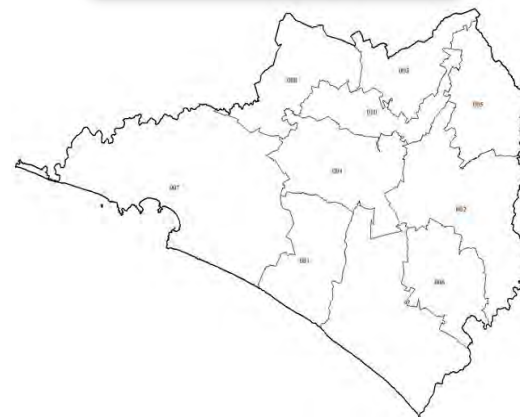

RENOVACIÓN DEL PARQUE VEHICULAR DE LAS CORPORACIONES DE SEGURIDAD PÚBLICA DEL ESTADO.



DESCRIPCION: DOTAR DE 150 PICKUP DOBLE CABINA EQUIPADAS COMO PATRULLAS A LAS INSTITUCIONES DE SEGURIDAD PÚBLICA PARA EL MEJOR DESEMPEÑO DE SUS FUNCIONES.

PROBLEMATICA: ACTUALENTE LAS CORPORACIONES DE SEGURIDAD PÚBLICA CUENTAN CON UN PARQUE VEHICULAR CON UNA VIDA UTIL DE 3 AÑOS, MISMO QUE SE HA VISTO MERMADO DEBIDO A LAS FUNCIONES QUE REALIZAN, DE FALLAS MECANICAS POR EL DESGASTE DE LAS PIEZAS POR EL USO Y DE ACCIDENTES OCURRIDOS POR LO ANTERIOR ES MECESARIO ESTABLECER UN PROGRAMA DE RENOVACIÓN PERIODICO DE PARQUE VEHICULAR PARA IR REEMPLAZANDO ESTAS UNIADAS.

LOCALIZACIÓN: E. CARRANZA ESQ. EJERCITO NACIONAL, DANDO SERVICIO A TODO EL ESTADO

MONTO TOTAL: \$49,200,000

IMPACTO: QUE LAS INSTITUCIONES DE SEGURIDAD PÚBLICA CUENTEN CON UN PARQUE VEHICULAR EN MEJORES CONDICIONES Y ACORDES A LAS FUNCIONES QUE DESEMPEÑAN PARA ATENDER DE MANERA OPORTUNA Y EFICIENTE LAS NECESIDADES DE LA SOCIEDAD EN MATERIA DE SEGURIDAD PÚBLICA.

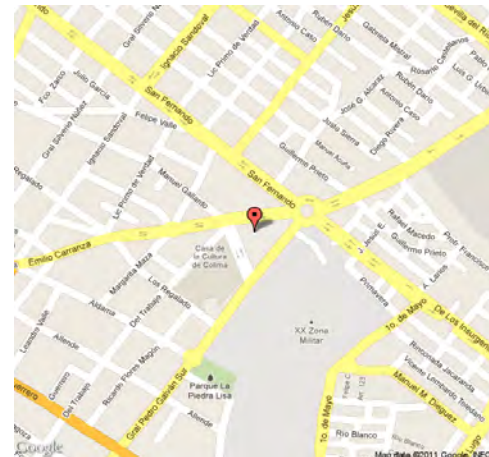

DESCRIPCIÓN: CREACIÓN DE BANCOS DE DATOS (YANTO DE PROBABLES “AFIS”, COMO DE OFENDIDOS), SISTEMATIZACIÓN EN LOS PROCESOS DE LA SEGURIDAD CON LA APLICACIÓN DE SISTEMAS DE COMPUTO. IMPLEMENTACIÓN DE CIRCUITO CERRADO DE TV, IMPLEMENTACIÓN DE TELEFONÍA IP, ACTUALIZACIÓN DE EQUIPO DE CÓMPUTO, INSTALACIÓN DE CABLEADO ELECTRÓNICO Y DE DATOS ENTRE LAS AGENCIAS DE MINISTERIO PÚBLICO DE TODO EL ESTADO. CREACIÓN DE UNA UNIDAD DE INFORMÁTICA FORENSE.

PROBLEMÁTICA: SE CUENTAN CON MUY POCAS BASES DE DATOS DELINCUENCIALES, DEBIDO A QUE NO SE TIENEN SERVIDORES DE DATOS, LO QUE IMPIDE REALIZAR UNA RÁPIDA Y ADECUADAS ESTRATEGIAS DE INTELIGENCIA CONTRA LA DELINCUENCIA, FALTA DE CAPACITACIÓN EN USO DE PROGRAMAS DE CÓMPUTO. CARENCIA DE VIDEO VIGILANCIA EN LAS INSTALACIONES ASÍ COMO EN LAS CELDAS DE LOS DETENIDOS. DISMINUIR LOS ALTOS COSTOS DEL SERVICIOS DE TELEFONÍA, EL CUAL OSCILA EN ALREDEDOR DE UN MILLÓN DE PESOS MENSUALES ENTRE LAS AGENCIAS DEL MINISTERIO PÚBLICO Y OFICINAS, LA INVERSIÓN SERÍA RECUPERABLE EN DOS MESES, CON LA POSIBILIDAD DE GRABAR LAS LLAMADAS ENTRANTES Y SALIENTES DE TODAS LAS EXTENSIONES TELEFÓNICAS. SUSTITUIR EL EQUIPO DE CÓMPUTO OBSOLETO, LENTO Y CON ALTO COSTO DE MANTENIMIENTO. INTERCOMUNICAR A TODAS LAS AGENCIAS DE LA PROCURADURÍA MEDIANTE LA INTRANET CON TECNOLOGÍA IP. NO SE CUENTA CON LA CAPACITACIÓN NI EQUIPO NECESARIO PARA REALIZAR UN PERITAJE INFORMÁTICA FORENSE EN LOS EQUIPOS CELULARES NI COMPUTADORAS..

LOCALIZACIÓN: EN LA CIUDAD DE COLIMA, CON SERVICIO PARA TODO EL ESTADO.

MONTO TOTAL: \$ 2,500,000

IMPACTO: MAYOR RESPUESTA EN LAS INVESTIGACIONES.

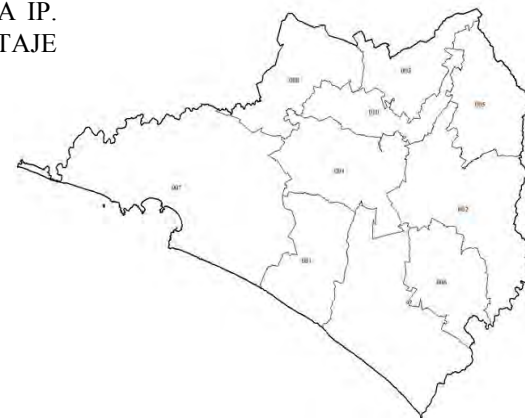
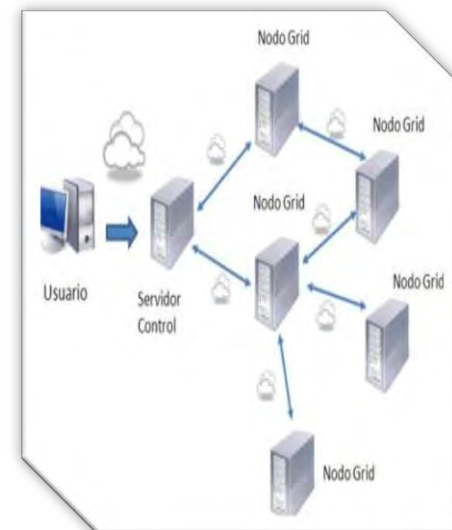

DESCRIPCIÓN: OBRA QUE CONTEMPLA LA CONSTRUCCIÓN DEL EDIFICIO QUE ALBERGUE E IMPLEMENTE LA CREACIÓN DE LA AVERIGUACIÓN PREVIA ELECTRÓNICA, QUE CONTARÁ CON LOS SIGUIENTES CONCEPTOS: CUARTO DE COMUNICACIONES Y SERVIDORES DE DATOS, DEPARTAMENTO DE DESARROLLO DE APLICACIONES, DEPARTAMENTO DE ESTADÍSTICA E INCIDENCIA DELICTIVA, DEPARTAMENTO DE SOPORTE TÉCNICO Y REDES DE DATOS, DEPARTAMENTO DE ANÁLISIS FORENSE INFORMÁTICO E INTELIGENCIA, ÁREA DIRECTIVA PARA LA COORDINACIÓN DE LOS DEPARTAMENTOS, SALA DE JUNTAS, BAÑOS Y BODEGA.

PROBLEMÁTICA: EL ESTADO NO CUENTA CON UNA DIRECCIÓN DE INFORMÁTICA POR PARTE DE LA PGJE ADEMÁS QUE ES TARDADA LA INTEGRACIÓN DE LA AVERIGUACIÓN PREVIA POR LA INSUFICIENTE INFRAESTRUCTURA TECNOLÓGICA, EVITANDO UNA RÁPIDA Y EFICAZ INVESTIGACIÓN EN LOS HECHOS DELICTIVOS.

LOCALIZACIÓN: EN LA CIUDAD DE COLIMA, CON BENEFICIOS EN TODO EL ESTADO DE COLIMA.

MONTO: \$ 4,000,000.00

IMPACTO: AYUDAR A HACER UNA MAS RÁPIDA Y EFICAZ INVESTIGACIÓN EN LOS HECHOS DELICTIVOS REDUCIENDO LOS TÉRMINOS DE INTEGRACIÓN Y AGILIZAR LA RESOLUCIÓN DE LOS HECHOS DELICTIVOS PLANTEADOS, CON LA CREACIÓN DE UNA ÁREA DE INFORMÁTICA CON LOS REQUERIMIENTOS TECNOLÓGICOS Y DE INFRAESTRUCTURA NECESARIOS Y CON ESTO SE BENEFICIARÁ TODO EL ESTADO DE COLIMA EL CUAL CUENTA CON UNA POBLACIÓN TOTAL DE 567,996 HABITANTES. .

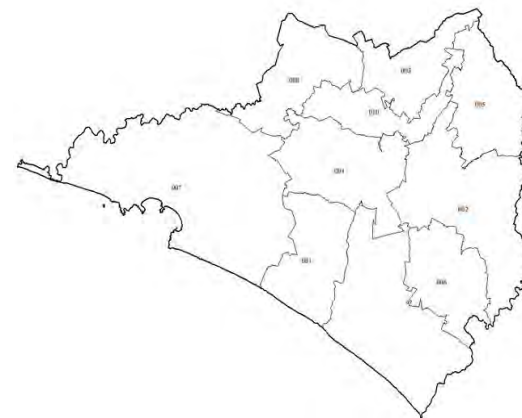

- **DESCRIPCIÓN:** FORTALECER EL SISTEMA ACTUAL DE VIDEO VIGILANCIA EN COBERTURA Y CAPACIDAD EN LOS CERESOS, EL PENAL DE MENORES LA PEP Y LA PGJ
- **PROBLEMÁTICA:** ACTUALMENTE SE CUENTA CON POCAS CÁMARAS DE VIDEOVIGILANCIA EN TODOS LOS PENALES DEL ESTADO DE COLIMA, LO CUAL REPRESENTA UN SERVICIO MUY LIMITADO Y NO CON LOS ALCANCES QUE ESPERA LA POBLACIÓN.
- **LOCALIZACIÓN:** EN LOS 3 PENALES DEL ESTADO DE COLIMA EL INSTITUTO DE MENORES LA PEP Y LA PGJ. ESTADO DE COLIMA.
- **MONTO:** \$ 6,300,000
- **IMPACTO:** PROPORCIONAR LOS RECURSOS TECNOLÓGICOS QUE DOTEN DE HERRAMIENTAS A LAS INSTITUCIONES DE SEGURIDAD PUBLICA QUE PERMITAN HACER FRENTE AL COMBATE CONTRA LA DELINCUENCIA, QUE SE TRADUZCA EN ALTOS NIVELES DE SEGURIDAD, MEJORANDO SÍ LA CALIDAD DE VIDA DE LOS COLIMENSES.

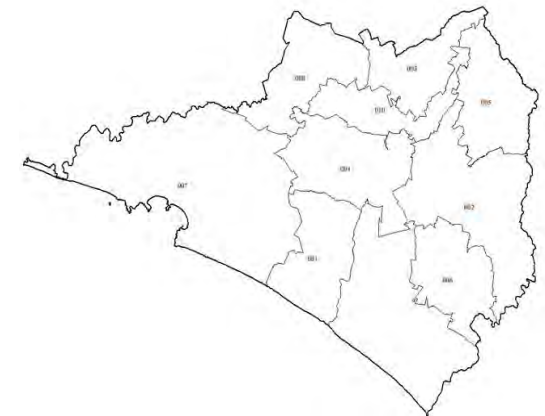

DESCRIPCIÓN: ADQUISICIÓN DE DOS SISTEMAS PARA LA DETECCIÓN ELECTRÓNICA DE OBJETOS Y DROGAS EN LAS PERSONAS QUE VISITAN A LOS INTERNOS DE LOS CENTROS DE READAPTACIÓN SOCIAL DE COLIMA Y MANZANILLO..

PROBLEMÁTICA: EXISTE UNA RECOMENDACIÓN DE LA CNDH, FORMULADA EL AÑO 2007 RESPECTO A LA REVISIÓN CORPORAL DE LAS PERSONAS, SIN ATENTAR EN CONTRA DE SU DIGNIFICACIÓN Y PRIVACIDAD. ACTUALMENTE SE HA DECOMISADO EN EL INTERIOR TODO TIPO DE SUSTANCIAS PROHIBIDAS QUE INGRESAN EN CAVIDADES NATURALES DE ALGUNAS DE LAS PERSONAS QUE VISITAN A LOS INTERNOS. EL CONSUMO DE DROGAS EN LA POBLACIÓN PENITENCIARIA, ADEMÁS DE ATENTAR EN CONTRA DE LA SEGURIDAD, IMPIDE LA PLENA REHABILITACIÓN DE LOS INTERNOS, QUIENES PRODUCTO DEL ABUSO EN EL CONSUMO SE PROVOCAN EN LA MAYORÍA DE LOS CASOS DAÑO CEREBRAL PERMANENTE.

LOCALIZACIÓN: EN LOS CERESOS DE COLIMA Y MANZANILLO, ESTADO DE COLIMA.

MONTO: \$ 3,500,000

IMPACTO: CONTRIBUYE A ELEVAR LOS NIVELES DE SEGURIDAD EN LOS CERESOS Y COADYUVA EN EL TRATAMIENTO PARA LA REINSERCIÓN DE LOS INTERNOS, IMPIDIENDO DAÑOS A LA SALUD DE LOS MISMOS.

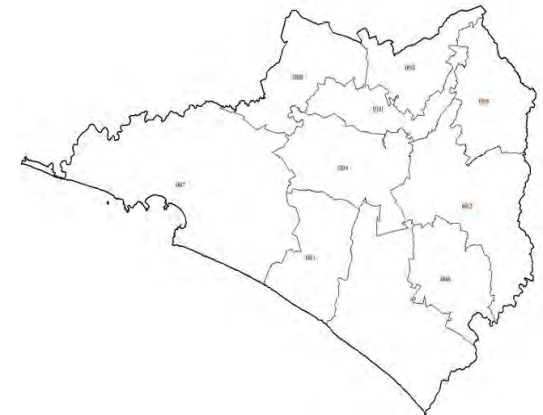

DESCRIPCION: INCORPORAR UN SISTEMA AUTÓNOMO E INTELIGENTE AL SISTEMA DE VIDEOVIGILANCIA (RECONOCIMIENTO DE ROSTROS, PLACAS Y VIDEO ANALISIS)

PROBLEMATICA: ACTUALMENTE SE CUENTA CON UN SISTEMA DE VIDEOVIGILANCIA CON COBERTURA EN CADA UNO DE LOS 10 MUNICIPIOS DEL ESTADO MISMO QUE SON OPERADOS POR ELEMENTOS QUE VISUALIZAN Y ANALIZAN DESDE UN MONITOR LOS HECHOS EN CADA UNA DE LAS TERMINALES, MAS NO TIENEN LA CAPACIDAD DE LEER PLACAS EN MOVIMIENTO, O DETECTAR ROSTROS DE MANEJA AUTÓNOMA Ú OBJETOS SOSPECHOSOS U OLVIDADOS. POR LO QUE IMPLEMENTANDO UN SISTEMA AUTÓNOMO ES POSIBLE LOGRAR LO ANTERIOR.

LOCALIZACIÓN: ESTADO DE COLIMA.

MONTO TOTAL: \$4,000,000

IMPACTO: GENERAR UN AMBIENTE DE SEGURIDAD ENTRE LA POBLACIÓN ANTES EMERGENCIA Y HECHOS DELICTIVOS, A TRAVÉS DE HERRAMIENTAS TECNOLÓGICAS CAPACES DE FUNCIONAR LAS 24 HRS DE FORMA AUTÓNOMA E INTELIGENTE.

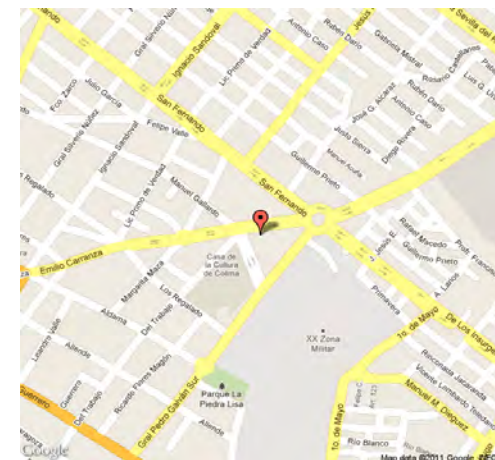

DESCRIPCIÓN: ADQUISICIÓN DE TERRENO DE 5 HECTAREAS Y CONSTRUCCIÓN DEL CUARTEL GENERAL DE LA POLICIA ESTATAL PREVENTIVA INCLUYENDO AREAS ADMINISTRATIVAS Y OPERATIVAS, PATIOS DE MANIOBRAS, ESTACIONAMIENTO Y AREAS DEPORTIVAS.

PROBLEMÁTICA: ACUTALMENTE LA POLICIA ESTATAL PREVENTIVA CARECE DE INFRAESTRUCTURA PROPIA Y ADECUADA PARA REALIZAR LAS LABORES QUE LE COMPETEN ASI COMO DE LA CAPACITACION DE SUS POLICIAS YA QUE LAS COMPARTE CON LOS DE LA POLICIA JUDICIAL Y EL ESPACIO NO ES SUFICIENTE PARA LA OPERATIVIDAD DE AMBAS CORPORACIONES.

LOCALIZACIÓN: ESTADO DE COLIMA.

MONTO: \$ 80,000,000

IMPACTO: MEJORAR LA CAPACIDAD DE LA CORPORACION POLICIACA PARA QUE DEN UN SERVICIO ADECUADO Y EFICIENTE A LA POBLACION AL RESGUARDAR LA SEGURIDAD.

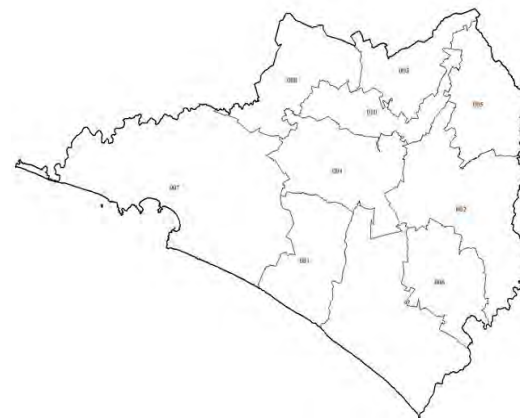

DESCRIPCIÓN: CUBRIR EL 98% DE LAS ZONAS POBLADAS DEL ESTADO DE COLIMA CON SEÑAL DE RADIOCOMUNICACIONES DIGITAL, TRONCALIZADA Y ENCRIPTA. ASÍ COMO EL 100% DE EQUIPAMIENTO DE RADIOCOMUNICACIÓN DE TODAS LAS INSTITUCIONES DE SEGURIDAD PÚBLICA.

PROBLEMATICA: ACTUALMENTE SE CUENTA CON UN 70% DE COBERTURA ESTATAL EN MATERIA DE RADIOCOMUNICACIÓN CON TECNOLOGÍA DIGITAL, TRONCALIZADA Y ENCRIPTA, Y AUN NO SE TIENE EQUIPADAS CON UNIDADES MÓVILES Y PORTÁTILES Y BASES A TODAS LAS CORPORACIONES DE SEGURIDAD PÚBLICA, POR EL INCREMENTO DE ESTOS SERÁ NECESARIO AUMENTAR LA APACIDAD DE LOS REPETIDORES ASI COMO LA INFRAESTRUCTURA PARA PODER DAR COBERTURA DEL 98% DEL ESTADO, POR TODO LO ANTERIOR SE REQUIEREN RECURSOS ADICIONALES PARA PODER CUMPLIR CON ESTA META.

LOCALIZACIÓN: E. CARRANZA ESQ, EJERCITO NACIONAL., ESTADO DE COLIMA. .

MONTO TOTAL: \$6,000,000

IMPACTO: QUE LAS INSTITUCIONES DE SEGURIDAD PÚBLICA CUENTEN CON LA INFRAESTRUCTURA NECESARIA PARA UNA COMUNICACIÓN SEGURA Y EFICIENTE PARA EL MEJOR DESEMPEÑO DE SUS FUNCIONES.

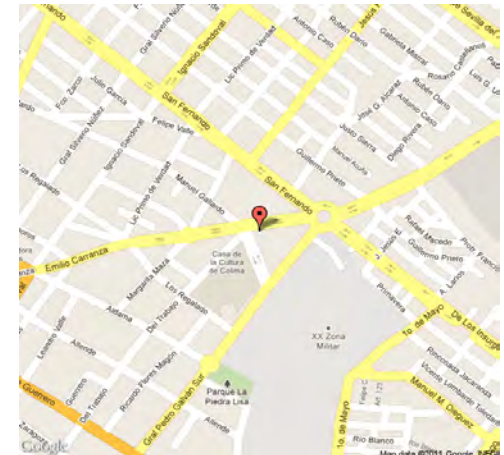
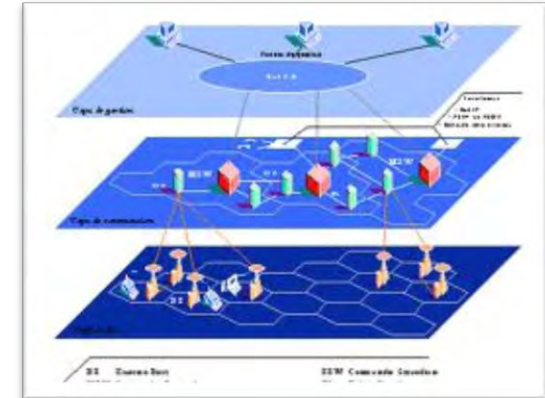

DESCRIPCION: CONSTRUCCIÓN DE UN EDIFICIO QUE INCLUYA DOS SALAS DE JUICIOS ORALES, INSTALACIONES ELÉCTRICAS, DRENAJE, LUZ VENTILACIÓN Y REDES.

PROBLEMATICA: ACTUALMENTE, NO SE CUENTA CON UN ESPACIO FÍSICO ADECUADO PARA DESAHOGAR AUDIENCIAS DE JUICIO ORAL PENAL ACORDE A LA REFORMA CONSTITUCIONAL.

LOCALIZACIÓN: CENRO DE READAPTACIÓN SOCIAL, CARRETERA CHANDIABLO KM 7.5, MUNICIPIO DE MANZANILLO, ESTADO DE COLIMA.

MONTO TOTAL: \$25,520,000

IMPACTO: ACORDE ALO DISPUESTO POR EL DECRETO PUBLICADO EN EL DOF EL 18 DE JUNIO DEL 2008, LA REFORMA AL SISEMA DE JUSTICIA PENAL DEBERÁ ABARCÁ ABARCAR TODOS LOS PARIDOS JUDICIALES DEL ESTADO.

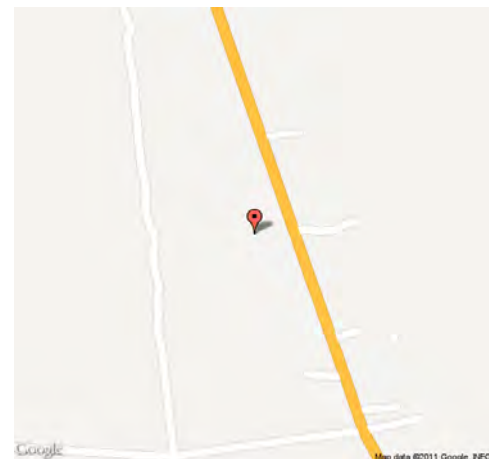

CONSTRUCCIÓN DE ÁREA CONTIGUA A LOS JUZGADOS CIVIL Y MERCANIL Y, FAMILIAR Y MERCANTIL DE MANZANILLO PARA LA INSTALACIÓN DE LOS SERVICIOS COMUNES.



DESCRIPCION: CONSTRUIR UN ESPACIO ADJUNTO A LOS JUZGADOS MIXOS PARA INSTALAR EL ÁREA DE SERVICIOS COMUNES QUE INPLICA: AS, LOSA, INSTALACIONES ELÉCTRICAS, DRENAJE, REDES Y VENILACIÓN.

PROBLEMATICA: LA DILACIÓN DE LOS PROCESOS JUDICIALES OCASIONA DESERCIÓN EN LOS JUSICIABLES PARA ACUDIR A UNA INSTANCIA JURISDICCIONAL A FIN DE QUE SE LE IMPARTA JUSTICIA.

LOCALIZACIÓN: AV. ELIAS ZAMORA VERDUZCO S/N COMPLEJO DE SEGURIDAD DE MANZANILLO, ESTADO DE COLIMA.

MONTO TOTAL: \$696,000

IMPACTO: EFICIENCIA EN LOS SERVICIOS COMUNES DE LOS JUZGADOS CONTRIBUYENDO ASÍ, A LA REDUCCIÓN PROMEDIO DEL TIEMPO PROMEDIO EN QUE DURAN LOS JUICIOS EN RESOLVERSE.

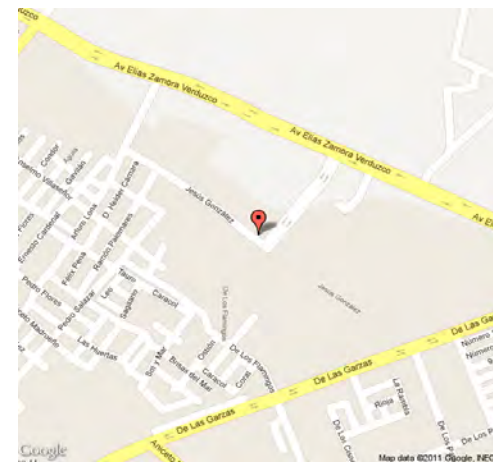

EN LOS ÚLTIMOS AÑOS SE HAN PRODUCIDO IMPORTANTES TRANSFORMACIONES ECONÓMICAS EN LOS ÁMBITOS INTERNACIONAL, NACIONAL Y LOCAL, QUE HAN INCREMENTADO LA PRESIÓN SOBRE LA COMPETITIVIDAD DE LAS MIPYME'S. UNA DE ÉSTAS FUE GENERADA POR LA CRISIS MUNDIAL QUE AQUEJÓ LA ECONOMÍA DESDE FINALES DEL 2008 Y TODO EL 2009, Y QUE TRAJÓ COMO CONSECUENCIA EL DETRIMENTO DEL COMERCIO INTERNACIONAL EN 12.2 POR CIENTO (ORGANIZACIÓN MUNDIAL DE COMERCIO).

SI BIEN COLIMA OCUPÓ EL PRIMER LUGAR EN EL 2008 EN CUANTO AL INCREMENTO PORCENTUAL DE LA POBLACIÓN OCUPADA, EN EL 2009 SE UBICÓ EN EL LUGAR 27, HECHO QUE ACREDITA EL IMPACTO QUE LA CRISIS ECONÓMICA HA TENIDO EN ESTE RUBRO EN LA ENTIDAD.

DEL ANÁLISIS DE LA PROBLEMÁTICA QUE AQUEJA A LAS MIPYME'S EN COLIMA, DESTACA SU POCA ESPECIALIZACIÓN, EL DESEMPEÑO CASI EXCLUSIVO EN LOS MERCADOS LOCALES Y POR TANTO, SU BAJA DIVERSIFICACIÓN COMERCIAL HACIA MERCADOS EXTERIORES Y LA POCA INTEGRACIÓN CON LAS GRANDES EMPRESAS DEL ESTADO COMO PROVEEDORAS DE PRODUCTOS O SERVICIOS DE ALTO VALOR AGREGADO (PROVEEDORES DE PRIMER NIVEL). ASÍ MISMO, LAS MIPYME'S COLIMENSES REFLEJAN DEBILIDADES IMPORTANTES EN SU ADMINISTRACIÓN, YA QUE EN GENERAL REQUIEREN MEJORAR SUS MÉTODOS DE GESTIÓN EMPRESARIAL.

LO ANTERIOR HACE NECESARIO IMPULSAR LA MODERNIZACIÓN DE LAS MIPYME'S, FOMENTANDO LA CULTURA DEL APRENDIZAJE E INNOVACIÓN CONTINUA, A FIN DE ESCALAR PROGRESIVAMENTE EN LA EFICIENCIA DE LA PRODUCCIÓN DE BIENES Y SERVICIOS DE MAYOR VALOR AGREGADO, QUE LES PERMITAN PERMANECER Y MEJORAR SU POSICIÓN COMPETITIVA EN EL MERCADO.

EN ESTE TENOR, ES NECESARIO TRABAJAR EN LA VINCULACIÓN DEL SECTOR PÚBLICO Y PRIVADO, A FIN DE CONTAR CON LAS POLÍTICAS Y PROGRAMAS QUE RESPONDAN A LAS PRINCIPALES NECESIDADES DE LAS EMPRESAS, CONTRIBUYENDO AL FORTALECIMIENTO DE LAS MIPYME'S CON ESQUEMAS DE DESARROLLO EFICIENTES, COMPETITIVOS Y EQUITATIVOS, DONDE LOS BENEFICIOS SE REFLEJEN EN LA OPERACIÓN DE LAS MISMAS Y EN EL INCREMENTO DE LA COMPETITIVIDAD ESTATAL DANDO COMO RESULTADO LA GENERACIÓN DE MÁS Y MEJORES EMPLEOS.

SECTOR ^{1/}	CLAVE ENTIDAD FEDERATIVA ^{2/}	ENTIDAD FEDERATIVA ^{3/}	CLAVE MUNICIPIO ^{4/}	MUNICIPIO ^{5/}	PROYECTO SOLICITADO ^{6/}	CLAVE DE CARTERA DE LA SHCP ^{7/}	PROYECTO EJECUTIVO (Si/No) ^{8/}	ESTUDIO COSTO-BENEFICIO (Si/No) ^{9/}	FACTIBILIDADES (Si/No) ^{10/}	COSTO TOTAL ^{11/}	INVERSIÓN FEDERAL SOLICITADA PARA 2012 ^{12/}	INVERSIÓN ESTATAL 2012 ^{13/}	INVERSIÓN MUNICIPAL AL 2012 ^{14/}	OTRAS INVERSIONES ^{15/}
					TOTAL					\$ 672,116,515	\$ 672,116,515	\$ -	\$ -	\$ -
ECONOMÍA	06	COLIMA	2	COLIMA	MODERNIZACIÓN DE LOS MERCADOS PÚBLICOS EN EL MUNICIPIO DE COLIMA (MERCADO CONSTITUCIÓN, ÁLVARO OBREGON Y FRANCISCO DÍAZ).		SI	SI	SI	\$ 19,087,172	\$ 19,087,172			
ECONOMÍA	06	COLIMA	9	TECOMÁN	MODERNIZACIÓN DE MERCADOS PÚBLICO EN EL MUNICIPIO DE TECOMÁN (MERCADO LÁZARO CÁRDENAS).		SI	SI	SI	\$ 7,598,016	\$ 7,598,016			
ECONOMÍA	06	COLIMA	7	MANZANILLO	MODERNIZACIÓN DE LOS MERCADOS PÚBLICOS MUNICIPALES DE LA CIUDAD DE MANZANILLO (MERCADOS 5 DE MAYO, VALLE DE LAS GARZAS Y FRANCISCO I. MADERO).		SI	SI	SI	\$ 14,691,328	\$ 14,691,328			
ECONOMÍA	06	COLIMA	2	COLIMA	NUEVO RECINTO DE LA FERIA DE COLIMA ESTUDIO DE FACTIBILIDAD, PLAN DE NEGOCIOS Y PROYECTO EJECUTIVO		SI	SI	SI	\$ 5,000,000	\$ 5,000,000			
ECONOMÍA	06	COLIMA	2	COLIMA	ADQUISICIÓN DE TERRENO, CONSTRUCCIÓN DE INFRAESTRUCTURA Y EQUIPAMIENTO PARA EL NUEVO RECINTO DE LA FERIA DE COLIMA.		SI	SI	SI	\$ 500,000,000	\$ 500,000,000			
ECONOMÍA	06	COLIMA		ALCANCE ESTATAL	CAMPAÑA DE PROMOCIÓN DE LOS MERCADOS		SI	SI	SI	\$ 1,500,000	\$ 1,500,000			
ECONOMÍA	06	COLIMA		ALCANCE ESTATAL	PROYECTO EJECUTIVO PARA LA MODERNIZACIÓN DE LOS MERCADOS DE ARMERÍA, COMALA, COQUIMATLÁN, CUAUHTÉMOC, IXTLAHUACÁN, MINATITLÁN Y VILLA DE ÁLVAREZ.		SI	SI	SI	\$ 2,500,000	\$ 2,500,000			
ECONOMÍA	06	COLIMA		ALCANCE ESTATAL	ADQUISICIÓN DE 200 HECTÁREAS DE RESERVA TERRITORIAL.		SI	SI	SI	\$ 120,000,000	\$ 120,000,000			
ECONOMÍA	06	COLIMA		ALCANCE ESTATAL	ACTUALIZACION Y DETERMINACIÓN DE VALORES UNITARIOS DE TERRENO Y CONSTRUCCIÓN.		SI	SI	SI	\$ 1,740,000	\$ 1,740,000			

MODERNIZACIÓN DE LOS MERCADOS PÚBLICOS EN EL MUNICIPIO DE COLIMA (MERCADO CONSTITUCIÓN, ÁLVARO OBREGÓN Y FRANCISCO DÍAZ).



DESCRIPCION: REMODELACIÓN DE MERCADOS PÚBLICOS EN LA CIUDAD DE COLIMA, INCLUYENDO EN ESTA; CAMBIO DE PISOS, FACHADAS, CUBIERTAS, INSTALACIONES HIDROSANITARIAS Y ÁREAS COMUNES DE LOS EDIFICIOS.

PROBLEMATICA: LA SITUACIÓN ACTUAL DE LOS MERCADOS PÚBLICOS DE COLIMA ES DEPLORABLE, LA MALA INFRAESTRUCTURA ASÍ COMO MALOS MANEJOS EN SUS FORMAS DE DISTRIBUCIÓN, AUNADO A LA CARENCIA DE INFRAESTRUCTURA DE ABASTOS EN LA CIUDAD, GENERA UNA GRAN DISCREPANCIA ENTRE LAS PERSONAS DEDICADAS AL COMERCIO EN ESTE TIPO DE LUGARES, YA QUE SE ENCUENTRAN EN UNA CLARA DESVENTAJA FRENTE A LAS CADENAS COMERCIALES UBICADAS EN LA LOCALIDAD, ESTO HACE QUE EL INTERÉS DEL CONSUMIDOR SE VEA DESAIRADO HACIA ESTOS CENTROS TRADICIONALES Y GENERADORES DE EMPLEO PARA LA LOCALIDAD.

LOCALIZACIÓN: COLIMA, MERCADO ÁLVARO OBREGÓN SE UBICA ENTRE LAS CALLES IGNACIO SANDOVAL Y VICENTE GUERRERO, EL MERCADO CONSTITUCIÓN SE UBICA ENTRE LAS CALLES REFORMA Y MEDELLÍN, EL MERCADO MANUEL ÁLVAREZ.

MONTO TOTAL: \$19,087,171.62

IMPACTO: MEJORA LA CALIDAD DE VIDA DE LAS FAMILIAS INVOLUCRADAS EN LAS ACTIVIDADES DE COMERCIO Y ABASTOS EN LOS MERCADOS DE LA CIUDAD DE COLIMA, OFRECER PRODUCTOS Y SERVICIOS DE CALIDAD A LA POBLACIÓN DEMANDANTE, MEJORA LA COMPETITIVIDAD Y EL POSICIONAMIENTO DE LOS PRODUCTOS Y SERVICIOS QUE SE BRINDAN EN LOS MERCADOS, SE INCREMENTAN LOS INGRESOS DE LOS LOCATARIOS BENEFICIANDO LA GENERACIÓN DE EMPLEO Y LA CONSERVACIÓN DEL MISMO. EN LO ESPECÍFICO SE MEJORA EL ASPECTO URBANO Y ARQUITECTÓNICO DE LOS EDIFICIOS, ASÍ COMO DE LOS LOCALES A SU INTERIOR Y SE REALIZA UNA MEJORA A LA IMAGEN DE LOS MERCADOS PARA CAPTAR MAS CONSUMIDORES.

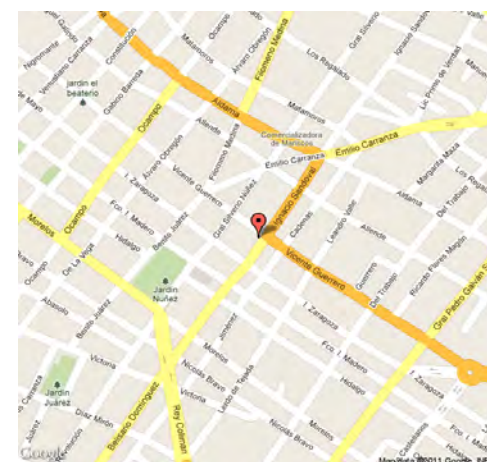

DESCRIPCION: REMODELACIÓN DEL MERCADO PÚBLICO EN LA CIUDAD DE TECOMAN, INCLUYENDO EN ESTA; CAMBIO DE PISOS, FACHADAS, CUBIERTAS, INSTALACIONES HIDROSANITARIAS Y ÁREAS COMUNES DE LOS EDIFICIOS.

PROBLEMATICA: LA SITUACIÓN ACTUAL DE LOS MERCADOS PÚBLICOS DE TECOMAN ES DEPLORABLE, LA MALA INFRAESTRUCTURA ASÍ COMO MALOS MANEJOS EN SUS FORMAS DE DISTRIBUCIÓN, AUNADO A LA CARENCIA DE INFRAESTRUCTURA DE ABASTOS EN LA CIUDAD, GENERA UNA GRAN DISCREPANCIA ENTRE LAS PERSONAS DEDICADAS AL COMERCIO EN ESTE TIPO DE LUGARES, YA QUE SE ENCUENTRAN EN UNA CLARA DESVENTAJA FRENTE A LAS CADENAS COMERCIALES UBICADAS EN LA LOCALIDAD, ESTO HACE QUE EL INTERÉS DEL CONSUMIDOR SE VEA DESAIRADO HACIA ESTOS CENTROS TRADICIONALES Y GENERADORES DE EMPLEO PARA LA LOCALIDAD.

LOCALIZACIÓN: TECOMÁN, ADOLFO RUIZ CORTINEZ, MERCADO LÁZARO CÁRDENAS UBICADO ENTRE LAS CALLES LÁZARO CÁRDENAS Y PROGRESO.

MONTO TOTAL: \$7,598,015.83

IMPACTO: MEJORA LA CALIDAD DE VIDA DE LAS FAMILIAS INVOLUCRADAS EN LAS ACTIVIDADES DE COMERCIO Y ABASTOS EN EL MERCADO DE LA CIUDAD DE DE TECOMAN, OFRECER PRODUCTOS Y SERVICIOS DE CALIDAD A LA POBLACIÓN DEMANDANTE, MEJORA LA COMPETITIVIDAD Y EL POSICIONAMIENTO DE LOS PRODUCTOS Y SERVICIOS QUE SE BRINDAN EN EL MERCADO, SE INCREMENTAN LOS INGRESOS DE LOS LOCATARIOS BENEFICIANDO LA GENERACIÓN DE EMPLEO Y LA CONSERVACIÓN DEL MISMO. EN LO ESPECÍFICO SE MEJORA EL ASPECTO URBANO Y ARQUITECTÓNICO DEL EDIFICIO, ASÍ COMO AL INTERIOR DE LOS LOCALES Y SE REALIZA UNA MEJORA A LA IMAGEN DEL MERCADO PARA CAPTAR MÁS CONSUMIDORES.

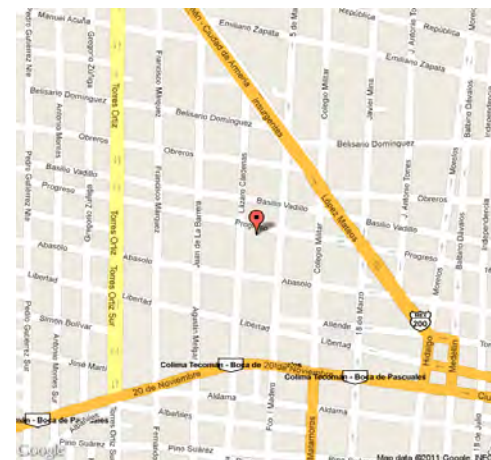

DESCRIPCION: REMODELACIÓN DE LOS MERCADOS MUNICIPALES DE MANZANILLO:, INCLUYENDO EN ESTA; CAMBIO DE PISOS, FACHADAS, CUBIERTAS, INSTALACIONES HIDROSANITARIAS Y ÁREAS COMUNES DE LOS EDIFICIOS.

PROBLEMATICA: LA SITUACIÓN ACTUAL DE LOS MERCADOS PÚBLICOS DE MANZANILLO ES DEPLORABLE, LA MALA INFRAESTRUCTURA ASÍ COMO MALOS MANEJOS EN SUS FORMAS DE DISTRIBUCIÓN, AUNADO A LA CARENCIA DE INFRAESTRUCTURA DE ABASTOS EN LA CIUDAD, GENERA UNA GRAN DISCREPANCIA ENTRE LAS PERSONAS DEDICADAS AL COMERCIO EN ESTE TIPO DE LUGARES, YA QUE SE ENCUENTRAN EN UNA CLARA DESVENTAJA FRENTE A LAS CADENAS COMERCIALES UBICADAS EN LA LOCALIDAD, ESTO HACE QUE EL INTERÉS DEL CONSUMIDOR SE VEA DESAIRADO HACIA ESTOS CENTROS TRADICIONALES Y GENERADORES DE EMPLEO PARA LA LOCALIDAD.

LOCALIZACIÓN: MANZANILLO, MERCADO 5 DE MAYO: ENTRE LAS CALLES 5 DE MAYO, CUAUHTÉMOC, INDEPENDENCIA Y VICENTE GUERRERO. MERCADO VALLE DE LAS GARZAS: AV. ELÍAS ZAMORA VERDUZCO MERCADO FRANCISCO I MADERO.

MONTO TOTAL: \$14,691,327.59

IMPACTO: MEJORAR LA CALIDAD DE VIDA DE LAS FAMILIARES INVOLUCRADAS EN LAS ACTIVIDADES DE COMERCIO Y ABASTO EN LOS MERCADOS DE LA CIUDAD DE MANZANILLO, OFRECER PRODUCTOS DE CALIDAD A LA POBLACIÓN DEMANDANTE, MEJORAR LA COMPETITIVIDAD Y EL POSICIONAMIENTO DE LOS PRODUCTOS Y SERVICIOS QUE SE BRINDAN EN LOS MERCADOS, SE INCREMENTAN LOS INGRESOS DE LOS LOCATARIOS, BENEFICANDO A LA GENERACIÓN DE EMPLEO Y LA CONSERVACION DEL MISMO. EN LO ESPECIFICO SE MEJORA EL ASPECTO URBANO Y ARQUITECTONICO DE LOS EDIFICIOS, ASI COMO DEL INTERIOR DE LOS LOCALES Y SE REALIZA UNA MEJORA A LA IMAGEN DE LOS MERCADOS PARA CAPTAR MAS CONSUMIDORES

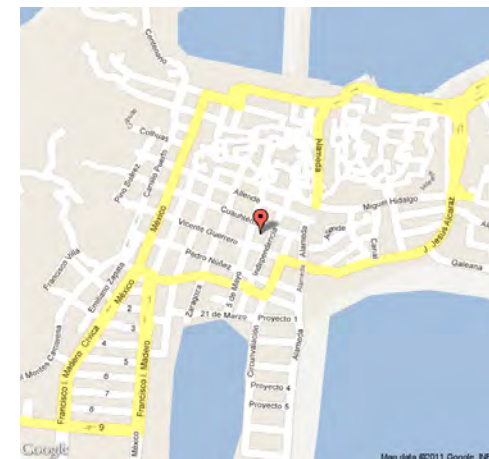

DESCRIPCION: CONTAR CON INFRAESTRUCTURA MODERNA QUE INCENTIVE EL DESARROLLO DEL MERCADO INTERNO Y LAS ACTIVIDADES CULTURALES, DEPORTIVAS Y RECREATIVAS.

PROBLEMATICA: DEBIDO AL CRECIMIENTO DEMOGRÁFICO DE LA POBLACIÓN, EL INCREMENTO DE VISITANTES DE DIVERSOS ESTADOS DE LA REPÚBLICA, LA NECESIDAD DE CONTAR CON MODERNAS Y SOFISTICADAS INSTALACIONES DE LA FERIA Y EL CRECIMIENTO DE LA MANCHA URBANA AL ORIENTE DEL MUNICIPIO DE COLIMA, HACEN NECESARIO EL INVERTIR EN NUEVO RECINTO DE LA FERIA DE COLIMA.

LOCALIZACIÓN: MUNICIPIO DE COLIMA, ESTADO DE COLIMA.

MONTO TOTAL: \$5,000,000

IMPACTO:

- RECIBIR A UN MAYOR NUMERO DE VISITANTES.
- INCREMENTO EN LAS VENTAS DE LOS COMERCIOS INSTALADOS.
- CONTAR CON UNA FERIA MÁS GRANDE, SEGURA, CÓMODA Y MODERNA DEL PAÍS



ADQUISICIÓN DE TERRENO, CONSTRUCCIÓN DE INFRAESTRUCTURA Y EQUIPAMIENTO PARA EL NUEVO RECINTO DE LA FERIA DE COLIMA.



DESCRIPCION: CONTAR CON INFRAESTRUCTURA MODERNA QUE INCENTIVE EL DESARROLLO DEL MERCADO INTERNO Y LAS ACTIVIDADES CULTURALES, DEPORTIVAS Y RECREATIVAS.

PROBLEMATICA: DEBIDO AL CRECIMIENTO DEMOGRÁFICO DE LA POBLACIÓN, EL INCREMENTO DE VISITANTES DE DIVERSOS ESTADOS DE LA REPÚBLICA, LA NECESIDAD DE CONTAR CON MODERNAS Y SOFISTICADAS INSTALACIONES DE LA FERIA Y EL CRECIMIENTO DE LA MANCHA URBANA AL ORIENTE DEL MUNICIPIO DE COLIMA, HACEN NECESARIO EL INVERTIR EN NUEVO RECINTO DE LA FERIA DE COLIMA.

LOCALIZACIÓN: COLIMA.

MONTO TOTAL: \$500,000,000

IMPACTO:

- RECIBIR A UN MAYOR NUMERO DE VISITANTES.
- INCREMENTO EN LAS VENTAS DE LOS COMERCIOS INSTALADOS.
- CONTAR CON UNA FERIA MÁS GRANDE, SEGURA, CÓMODA Y MODERNA DEL PAÍS



DESCRIPCION: CAMPAÑA DE PROMOCIÓN Y PUBLICIDAD DE LOS MERCADOS DEL ESTADO, PARA FAVORECER LA ECONOMÍA LOCAL.

PROBLEMATICA: LOS MERCADOS PÚBLICOS DE COLIMA SE ENCUENTRAN EN UNA CLARA DESVENTAJA FRENTE A LAS CADENAS COMERCIALES UBICADAS EN LA LOCALIDAD, ESTO HACE QUE EL INTERÉS DEL CONSUMIDOR SE VEA DESAIRADO HACIA ESTOS CENTROS TRADICIONALES Y GENERADORES DE EMPLEO PARA LA LOCALIDAD.

LOCALIZACIÓN: ALCANCE ESTATAL

MONTO TOTAL: \$ 150,000.00

IMPACTO: MEJORAR LA CALIDAD DE VIDA DE LAS FAMILIARES INVOLUCRADAS EN LAS ACTIVIDADES DE COMERCIO Y ABASTO EN LOS MERCADOS DEL ESTADO, MEJORAR LA COMPETITIVIDAD Y EL POSICIONAMIENTO DE LOS PRODUCTOS Y SERVICIOS QUE SE BRINDAN, INCREMENTO DEL INGRESO DE LOS LOCATARIOS, BENEFICANDO A LA GENERACIÓN DE EMPLEO Y LA CONSERVACION DEL MISMO. FOMENTO A LA ECONOMÍA LOCAL.



DESCRIPCION:

REMODELACIÓN DE LOS MERCADOS MUNICIPALES DE ARMERÍA, COMALA, COQUIMATLÁN, CUAUHTÉMOC, IXTLAHUACÁN, MINATITLÁN Y VILLA DE ÁLVAREZ.

PROBLEMATICA: LA MALA INFRAESTRUCTURA ASÍ COMO MALOS MANEJOS EN SUS FORMAS DE DISTRIBUCIÓN, AUNADO A LA CARENCIA DE INFRAESTRUCTURA DE ABASTOS, GENERA UNA GRAN DISCREPANCIA ENTRE LAS PERSONAS DEDICADAS AL COMERCIO EN ESTE TIPO DE LUGARES, YA QUE SE ENCUENTRAN EN UNA CLARA DESVENTAJA FRENTE A LAS CADENAS COMERCIALES, HACIENDO QUE EL INTERÉS DEL CONSUMIDOR SE VEA DESAIRADO HACIA LOS CENTROS TRADICIONALES Y GENERADORES DE EMPLEO PARA LA LOCALIDAD.

LOCALIZACIÓN: ARMERÍA, COMALA, COQUIMATLÁN, CUAUHTÉMOC, IXTLAHUACÁN, MINATITLÁN Y VILLA DE ÁLVAREZ. ESTADO DE COLIMA.

MONTO TOTAL: \$ 2, 500, 000.00

IMPACTO: MEJORAR LA CALIDAD DE VIDA DE LAS FAMILIARES INVOLUCRADAS EN LAS ACTIVIDADES DE COMERCIO Y ABASTO EN LOS MERCADOS DE LOS MUNICIPIOS, OFRECER PRODUCTOS DE CALIDAD A LA POBLACIÓN DEMANDANTE, MEJORAR LA COMPETITIVIDAD Y EL POSICIONAMIENTO DE LOS PRODUCTOS Y SERVICIOS QUE SE BRINDAN EN LOS MERCADOS, SE INCREMENTAN LOS INGRESOS DE LOS LOCATARIOS, BENEFICANDO A LA GENERACIÓN DE EMPLEO Y LA CONSERVACION DEL MISMO. EN LO ESPECIFICO SE MEJORA EL ASPECTO URBANO Y ARQUITECTONICO DE LOS EDIFICIOS, ASI COMO DEL INTERIOR DE LOS LOCALES Y SE REALIZA UNA MEJORA A LA IMAGEN DE LOS MERCADOS PARA CAPTAR MAS CONSUMIDORES

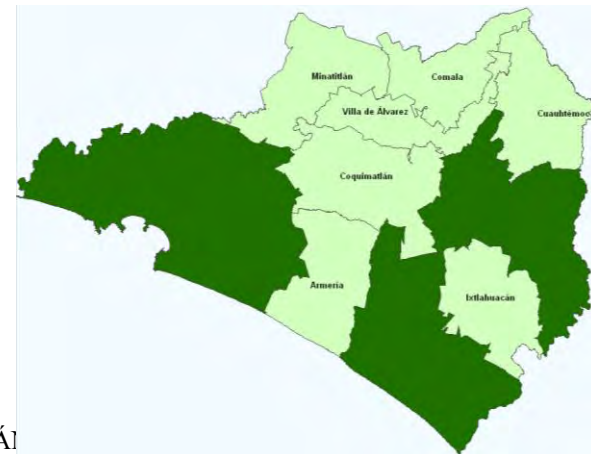

DESCRIPCIÓN: ADQUISICIÓN DE RESERVAS TERRITORIALES CON VOCACIÓN PRODUCTIVA, YA SEA DE USO INDUSTRIAL, QUE PERMITA EQUILIBRAR EL DESARROLLO DE LAS REGIONES DEL ESTADO.

PROBLEMATICA: EN LA ACTUALIDAD, EL ESTADO NO CUENTA CON LAS RESERVAS SUFICIENTES PARA PREVER EL FUTURO DESARROLLO DE COLIMA, ORDENADO Y EN ARMONÍA CON SU ENTORNO.

LOCALIZACIÓN: ALCANCE ESTATAL.

MONTO TOTAL: \$ 120,000,000.00

IMPACTO:

- ATRACCIÓN DE INVERSIÓN A NUESTRO ESTADO.
- FACILITAR LA LLEGADA DE NUEVAS EMPRESAS
- DEFINIR ÁREAS ESPECIALES Y CONTROLADAS PARA EL CRECIMIENTO ECONÓMICO DEL ESTADO.



DESCRIPCION: ACTUALIZAR LOS VALORES UNITARIOS DE SUELO Y CONSTRUCCIÓN, PARA EQUIPARARLOS A LOS VALORES COMERCIALES, TODO EN CONCORDANCIA AL ARTÍCULO 115 CONSTITUCIONAL, PARA DESPUÉS REALIZAR LA PROPUESTA A LOS MUNICIPIOS, EN BENEFICIO DE LA BASE GRAVAMEN Y EN CONSECUENCIA, AUMENTO A LAS PARTICIPACIONES FEDERALES.

PROBLEMATICA: FINANZAS RECAUDATORIAS POBRES, PUES NO SE CUENTA CON ACTUALIZACIÓN DE VALORES CATASTRALES DE TERRENO Y CONSTRUCCIÓN DESDE EL AÑO 2001, REPERCUTIENDO DE MANERA DIRECTA EN EL IMPUESTO PREDIAL, IMPUESTO SOBRE LA RENTA Y EN CONSECUENCIA, CON LOS FONDOS FEDERALES

LOCALIZACIÓN: ALCANCE ESTATAL

MONTO TOTAL: \$1,740,000

IMPACTO: FINANZAS SANAS A TRAVÉS DE UNA POLÍTICA TRIBUTARIA JUSTA Y EQUITATIVA, Y MAYORES INGRESOS PARA OBRAS Y SERVICIOS EN BENEFICIOS DE LA SOCIEDAD COLIMENSE.



EN EL CONTEXTO ESTATAL DESTACA QUE EN PRIMER LUGAR TENEMOS A LA EDUCACIÓN BÁSICA, QUE ESTÁ INTEGRADA POR LOS NIVELES DE PREESCOLAR, PRIMARIA Y SECUNDARIA. LA PRIMARIA SE OFRECE EN 443 PLANTELES ATENDIDOS POR 2 MIL 934 PROFESORES QUE PREPARAN A 74 MIL 532 ALUMNOS. EN LOS 165 PLANTELES EDUCATIVOS DE NIVEL SECUNDARIA LABORAN 2 MIL 988 PROFESORES QUE ATIENDEN A 33 MIL 538 ALUMNOS; EN ELLOS SE TIENE UNA EFICIENCIA TERMINAL DEL 78.52 POR CIENTO, UNA DESERCIÓN DEL 8.10 POR CIENTO Y UNA REPROBACIÓN DEL 15.25 POR CIENTO. LOS INDICADORES DE CALIDAD Y LOGRO EDUCATIVO, INTERNOS Y EXTERNOS, EN ESTOS NIVELES, POSICIONAN A COLIMA ENTRE LAS 10 PRIMERAS ENTIDADES DEL PAÍS.

EN LO QUE SE REFIERE A LA EDUCACIÓN SUPERIOR, ÉSTA SE OFRECE EN LOS DIEZ MUNICIPIOS EN MODALIDAD ESCOLARIZADA, SEMIESCOLARIZADA, ABIERTA Y A DISTANCIA. LA DIVERSIDAD DE PROGRAMAS CONFORMA UN ABANICO DE POSIBILIDADES PARA LOS ESTUDIANTES, EN 85 ESCUELAS PÚBLICAS Y PRIVADAS EN DISTINTOS SUBSISTEMAS.

SIN EMBARGO EN CUANTO A LA OFERTA DE EDUCACIÓN SUPERIOR SE TIENE QUE ESTÁ COMPUESTA POR 18 INSTITUCIONES, 13 PRIVADAS Y SOLAMENTE 5 PÚBLICAS.

SECTOR ^{1/}	CLAVE ENTIDAD FEDERATIVA ^{2/}	ENTIDAD FEDERATIVA ^{3/}	CLAVE MUNICIPIO ^{4/}	MUNICIPIO ^{5/}	PROYECTO SOLICITADO ^{6/}	CLAVE DE CARTERA DE LA SHCP ^{7/}	PROYECTO EJECUTIVO (Si/No) ^{8/}	ESTUDIO COSTO-BENEFICIO (Si/No) ^{9/}	FACTIBILIDADES (Si/No) ^{10/}	COSTO TOTAL ^{11/}	INVERSIÓN FEDERAL SOLICITADA PARA 2012 ^{12/}	INVERSIÓN ESTATAL 2012 ^{13/}	INVERSIÓN MUNICIPAL AL 2012 ^{14/}	OTRAS INVERSIONES ^{15/}
					TOTAL					\$ 616,367,554	\$ 616,367,554			
EDUCACIÓN PÚBLICA	06	COLIMA	10	VILLA DE ÁLVAREZ	CONSTRUCCIÓN DE LA TERCERA ETAPA DE LA SECUNDARIA DE TALENTOS ACADÉMICOS		SI	SI	SI	\$ 60,304,595	\$ 60,304,595			
EDUCACIÓN PÚBLICA	06	COLIMA	7	MANZANILLO	UNIVERSIDAD TECNOLÓGICA DE MANZANILLO (CUARTA ETAPA)		SI	SI	SI	\$ 65,100,000	\$ 65,100,000			
EDUCACIÓN PÚBLICA	06	COLIMA	9	TECOMÁN	CONSTRUCCIÓN DE LA SEGUNDA ETAPA DEL COLEGIO NACIONAL DE EDUCACIÓN PROFESIONAL TÉCNICA		SI	SI	SI	\$ 50,277,617	\$ 50,277,617			
EDUCACIÓN PÚBLICA	06	COLIMA	5	CUAUHTÉMOC	TERMINACIÓN DEL ISENCO CUAUHTÉMOC.		SI	SI	SI	\$ 50,277,617	\$ 50,277,617			
EDUCACIÓN PÚBLICA	06	COLIMA	7	MANZANILLO	TERMINACIÓN DE LA VIALIDAD DE ACCESO A LA UNIVERSIDAD TECNOLÓGICA DE MANZANILLO		SI	SI	SI	\$ 15,080,000	\$ 15,080,000			
EDUCACIÓN PÚBLICA	06	COLIMA		ALCANCE ESTATAL	PROGRAMA EMERGENTE DE REHABILITACIÓN DE ESPACIOS EDUCATIVOS		SI	SI	SI	\$ 153,375,420	\$ 153,375,420			
EDUCACIÓN PÚBLICA	06	COLIMA	9	TECOMÁN	1ª. ETAPA, CONSTRUCCION DE BACHILLERATO Y LICENCIATURA, TECOMÁN (*)		SI	SI	SI	\$ 18,850,000	\$ 18,850,000			
EDUCACIÓN PÚBLICA	06	COLIMA	2	COLIMA	BACHILLERATO DEL ISENCO COLIMA (CONJUNTO DE EDIFICIOS). (*)		SI	SI	SI	\$ 7,000,000	\$ 7,000,000			
EDUCACIÓN PÚBLICA	06	COLIMA	7	MANZANILLO	1ª. ETAPA, CENTRO DE ESTUDIOS TECNOLÓGICO, INDUSTRIAL Y DE SERVICIOS (CETIS) MANZANILLO. (*)		SI	SI	SI	\$ 18,850,000	\$ 18,850,000			
EDUCACIÓN PÚBLICA	06	COLIMA	2	COLIMA	AMPLIACIÓN Y MEJORAMIENTO DE LA INFRAESTRUCTURA ADMINISTRATIVA DE LA SECRETARÍA DE EDUCACIÓN (*)		SI	SI	SI	\$ 9,300,000	\$ 9,300,000			
EDUCACIÓN PÚBLICA	06	COLIMA	10	VILLA DE ÁLVAREZ	PLAZA COMUNITARIA "ARBOLEDAS DEL CARMEN		SI	SI	SI	\$ 756,024	\$ 756,024			
EDUCACIÓN PÚBLICA	06	COLIMA	2	COLIMA	PLAZA COMUNITARIA MIRADOR DE LA CUMBRE		SI	SI	SI	\$ 756,024	\$ 756,024			
EDUCACIÓN PÚBLICA	06	COLIMA	9	TECOMÁN	PLAZA COMUNITARIA SAN MARTIN		SI	SI	SI	\$ 756,024	\$ 756,024			
EDUCACIÓN PÚBLICA	06	COLIMA	2	COLIMA	PLAZA COMUNITARIA DE LOS TRABAJADORES		SI	SI	SI	\$ 756,024	\$ 756,024			

SECTOR ^{1/}	CLAVE ENTIDAD FEDERATIVA ^{2/}	ENTIDAD FEDERATIVA ^{3/}	CLAVE MUNICIPIO ^{4/}	MUNICIPIO ^{5/}	PROYECTO SOLICITADO ^{6/}	CLAVE DE CARTERA DE LA SHCP ^{7/}	PROYECTO EJECUTIVO (Si/No) ^{8/}	ESTUDIO COSTO-BENEFICIO (Si/No) ^{9/}	FACTIBILIDAD (Si/No) ^{10/}	COSTO TOTAL ^{11/}	INVERSIÓN FEDERAL SOLICITADA PARA 2012 ^{12/}	INVERSIÓN ESTATAL 2012 ^{13/}	INVERSIÓN MUNICIPAL AL 2012 ^{14/}	OTRAS INVERSIONES ^{15/}
EDUCACIÓN PÚBLICA	06	COLIMA	9	TECOMÁN	PLAZA COMUNITARIA INDECO		SI	SI	SI	\$ 756,024	\$ 756,024			
EDUCACIÓN PÚBLICA	06	COLIMA	2	COLIMA	PLAZAS COMUNITARIA MANUEL M. DIÉGUEZ		SI	SI	SI	\$ 756,024	\$ 756,024			
EDUCACIÓN PÚBLICA	06	COLIMA	10	VILLA DE ÁLVAREZ	OPERACIÓN DEL CENTRO DE DESARROLLO INFANTIL		SI	SI	SI	\$ 15,017,277	\$ 15,017,277			
EDUCACIÓN PÚBLICA	06	COLIMA	2	COLIMA	OPERACIÓN DEL CENTRO DE DESARROLLO INFANTIL		SI	SI	SI	\$ 16,948,938	\$ 16,948,938			
EDUCACIÓN PÚBLICA	06	COLIMA	1	ARMERÍA	OPERACIÓN DEL CENTRO DE DESARROLLO INFANTIL		SI	SI	SI	\$ 8,139,258	\$ 8,139,258			
EDUCACIÓN PÚBLICA	06	COLIMA	7	MANZANILLO	OPERACIÓN DEL CENTRO DE DESARROLLO INFANTIL		SI	SI	SI	\$ 9,789,156	\$ 9,789,156			
EDUCACIÓN PÚBLICA	06	COLIMA	5	CUAUHTÉMOC	OPERACIÓN DEL CENTRO DE DESARROLLO INFANTIL		SI	SI	SI	\$ 5,690,580	\$ 5,690,580			
EDUCACIÓN PÚBLICA	06	COLIMA	9	TECOMÁN	OPERACIÓN DEL CENTRO DE DESARROLLO INFANTIL		SI	SI	SI	\$ 8,682,876	\$ 8,682,876			
EDUCACIÓN PÚBLICA	06	COLIMA	9	TECOMÁN	OPERACIÓN DEL CENTRO DE DESARROLLO INFANTIL		SI	SI	SI	\$ 5,951,550	\$ 5,951,550			
EDUCACIÓN PÚBLICA	06	COLIMA	6	IXTLAHUACÁN	OPERACIÓN DEL CENTRO DE DESARROLLO INFANTIL		SI	SI	SI	\$ 5,985,144	\$ 5,985,144			
EDUCACIÓN PÚBLICA	06	COLIMA	2	COLIMA	OPERACIÓN DEL CENTRO DE DESARROLLO INFANTIL		SI	SI	SI	\$ 2,765,406	\$ 2,765,406			
EDUCACIÓN PÚBLICA	06	COLIMA	2	COLIMA	CONSTRUCCIÓN DEL CENTRO DE DESARROLLO INFANTIL		SI	SI	SI	\$ 18,187,992	\$ 18,187,992			
EDUCACIÓN PÚBLICA	06	COLIMA	3	COQUIMATLÁN	CONSTRUCCIÓN DEL CENTRO DE DESARROLLO INFANTIL		SI	SI	SI	\$ 16,888,992	\$ 16,888,992			
EDUCACIÓN PÚBLICA	06	COLIMA	5	CUAUHTÉMOC	CONSTRUCCIÓN DEL CENTRO DE DESARROLLO INFANTIL		SI	SI	SI	\$ 14,940,000	\$ 14,940,000			
EDUCACIÓN PÚBLICA	06	COLIMA	7	MANZANILLO	CONSTRUCCIÓN DEL CENTRO DE DESARROLLO INFANTIL		SI	SI	SI	\$ 16,239,996	\$ 16,239,996			
EDUCACIÓN PÚBLICA	06	COLIMA	5	CUAUHTÉMOC	CONSTRUCCIÓN DEL CENTRO DE DESARROLLO INFANTIL EN QUESERÍA		SI	SI	SI	\$ 17,538,996	\$ 17,538,996			
EDUCACIÓN PÚBLICA	6	COLIMA	8	MINATITLÁN	CONST. DE TECHO DE CHANCHA DE ESC.SEC.TEC.N.12		SI	SI	SI	\$ 650,000	\$ 650,000			

DESCRIPCION: LA CONSTRUCCIÓN DE LA TERCERA ETAPA DE LA SECUNDARIA DE TALENTOS ACADÉMICOS QUE INCLUYE LA CONSTRUCCIÓN DE LOS 9 EDIFICIOS ENTRE DORMITORIOS, COMEDORES Y MAS AULAS.

PROBLEMATICA: ACTUALMENTE EN LAS INSTALACIONES DE LA SECUNDARIA DE TALENTOS ACADÉMICOS SE BRINDA EDUCACIÓN A 200 NIÑOS DE PRIMER Y SEGUNDO AÑO DE SECUNDARIA. SE CUENTA CON 6 AULAS Y DORMITORIOS ADAPTADOS PARA 200 JÓVENES DE PRIMERO Y SEGUNDO GRADO. SE CARECE DE INSTALACIONES DEPORTIVAS, LABORATORIOS, AUDITORIO Y TALLERES. EXISTE LA NECESIDAD DE INCORPORAR A 100 ALUMNOS DE TERCER AÑO Y NO SE CUANTA CON LA INFRAESTRUCTURA ADECUADA PARA SATISFACER ESTA DEMANDA.

LOCALIZACIÓN: VILLA DE ÁLVAREZ, COLONIA TABACHINES,.

MONTO TOTAL: \$60,304,5954

IMPACTO: SE BENEFICIARÁN A 300 JÓVENES CON TALENTO ACADÉMICO ENTRE LOS 12 Y 15 AÑOS. AL AUMENTAR LA CAPACIDAD DE 200, CON 100 NUEVOS ESPACIOS, Y LA AMPLIACIÓN DE LAS INSTALACIONES, SE CONTARÁ CON UNA ESCUELA DE TALENTOS ACADÉMICOS ÚNICA EN MÉXICO, ESPERANDO QUE ESTE MODELO PEDAGÓGICO EXITOSO SE REPRODUZCA A NIVEL FEDERAL PARA DAR MÁS COBERTURA A TODAS LAS REGIONES DEL PAÍS.



DESCRIPCION: EL PROYECTO CONSISTE EN AMPLIAR LA INFRAESTRUCTURA EXISTENTE DE LA UNIVERSIDAD TECNOLÓGICA CON UN LABORATORIO PARA EL ÁREA DE GASTRONOMÍA Y DE INGENIERÍA EN MANTENIMIENTO INDUSTRIAL, DOTAR DE CAFETERÍA PARA QUE LOS ALUMNOS NO TENGAN QUE SALIR DEL CAMPUS, EDIFICIO DE RECTORÍA Y EDIFICIO DE DOCENCIA PARA DAR ASESORÍAS PERSONALIZADAS A LOS ALUMNOS

PROBLEMATICA: LA OFERTA DE INSTALACIONES CON QUE CUENTA LA UTM ES INSUFICIENTE PARA ATENDER NUEVAS MATRICULAS ADEMÁS DE LOS 350 ALUMNOS Y PODER OFRECER LOS SERVICIOS AL 100%, EN LAS 4 CARRERAS YA QUE LAS MATERIAS PRACTICAS SOLO SE PUEDEN LLEVAR A CABO EN 2 DE ESTAS CARRERAS POR CONTAR TAN SOLO CON UN LABORATORIO Y LOS DOCENTES NO PUEDEN MANTENER REUNIONES O ASESORÍAS CON LOS ALUMNOS YA QUE NO EXISTEN ESPACIOS SUFICIENTES PARA REALIZAR ESTAS ACTIVIDADES.

LOCALIZACIÓN: EL PROYECTO SE DESARROLLARÁ EN SALAHUA MUNICIPIO DE MANZANILLO A UN KILOMETRO DE DISTANCIA DEL LIBRAMIENTO CARRETERO DE LA CIUDAD, RUMBO AL NARANJO., .

MONTO TOTAL: \$65,100,000

IMPACTO: LA REALIZACIÓN DEL PRESENTE PROYECTO TENDRÁ COMO RESULTADO EL QUE LA UTM PUEDA EGRESAR UN MAYOR NÚMERO DE ALUMNOS Y MEJOR PREPARADOS, LOS CUALES PUEDAN PARTICIPAR DE MANERA ACTIVA EN EL CRECIMIENTO Y DESARROLLO DEL MUNICIPIO DE MANZANILLO, EL CUAL CONTEMPLA EN LOS PRÓXIMOS 10 AÑOS UNA DEMANDA DE 10,000 NUEVOS EMPLEOS A TRAVÉS DEL CRECIMIENTO DEL PUERTO Y DE LOS PROYECTOS QUE SE DESARROLLAN EN LA ACTUALIDAD EN LA REGIÓN.



CONSTRUCCIÓN DE LA SEGUNDA ETAPA DEL COLEGIO NACIONAL DE EDUCACIÓN PROFESIONAL TÉCNICA



DESCRIPCION: LA OBRA CONSISTE EN LA CONSTRUCCIÓN DE LA SEGUNDA ETAPA DE LAS INSTALACIONES DEL CONALEP DE TECOMÁN, LAS CUALES CONTEMPLAN LA CONSTRUCCIÓN DE: EDIFICIO ADMINISTRATIVO, EDIFICIOS DE DOCENCIA, SALA AUDIOVISUAL, DOS TALLERES, DOS LABORATORIOS MÚLTIPLES, 2 AULAS DE MEDIOS, INTENDENCIA, MÓDULO DE SANITARIOS, CANCHAS DEPORTIVAS Y OBRA EXTERIOR.

PROBLEMATICA: EXISTE UNA DEMANDA CRECIENTE QUE SUPERA LA INFRAESTRUCTURA ACTUAL DEL CONALEP YA QUE SE CUENTA CON UNA MATRICULA DE 320 ALUMNOS Y SE ESPERA LLEGUE A LOS 500, POR LO QUE ES NECESARIO INCREMENTAR LA INFRAESTRUCTURA Y PODER OFERTAR MAS ESPECIALIDADES PARA SATISFACER LA DEMANDA DE ESTUDIANTES.

LOCALIZACIÓN: ADOLFO RUIZ CORTINEZ, MUNICIPIO DE TECOMÁN, ESTADO DE COLIMA, .

MONTO TOTAL: \$50,277,617

IMPACTO: ATENDER A LOS 320 ALUMNOS MATRICULADOS ACTUALMENTE Y A LOS 180 MAS QUE SE ESPERAN EN EL SIGUIENTE CICLO, ADEMÁS DE AMPLIAR LA OFERTA EDUCATIVA DEL NIVEL MEDIO SUPERIOR EN LOS MUNICIPIOS DE TECOMÁN Y ARMERÍA.



DESCRIPCIÓN: TERMINACIÓN DEL ISENCO, EN CUAUHTÉMOC, (ÁREA ADMINISTRATIVA, TERMINACIÓN DE AUDITORIO, BIBLIOTECA, CANCHAS DEPORTIVAS, ESTACIONAMIENTO Y OBRA EXTERIOR)

PROBLEMATICA: CABE DESTACAR, QUE ÉSTA ES LA ÚNICA INSTITUCIÓN FORMADORA DE DOCENTES PARA EDUCACIÓN BÁSICA DEPENDIENTE DEL GOBIERNO DEL ESTADO QUE FUNCIONA EN LA ENTIDAD, LA CUAL TUVO UN CRECIMIENTO DE LA MATRÍCULA ESCOLAR EN EL CICLO 2009-2010, EN UN 80 POR CIENTO CON RELACIÓN AL AÑO ESCOLAR ANTERIOR (2008-2009).

ES POR ELLO QUE SE REQUIERE LA AMPLIACIÓN DE LAS INSTALACIONES EDUCATIVAS DEL ISENCO, PARA LOGRAR ATENDER A ESTA POBLACIÓN QUE YA LA TENEMOS INSCRITA Y QUE LA ESTAMOS ATENDIENDO EN ESPACIOS EDUCATIVOS PRESTADOS, SE MANEJAN CONVENIOS CON LA UNIVERSIDAD DE COLIMA PARA COMPARTIR INSTALACIONES DEPORTIVAS DE DICHA UNIVERSIDAD.

LOCALIZACIÓN: TERCER ANILLO PERIFÉRICO KM 3, MUNICIPIO DE CUAUHTÉMOC, ESTADO DE COLIMA.

MONTO TOTAL: \$50,277,617.

IMPACTO: SE TENDRÁ AL 100% LA INFRAESTRUCTURA REQUERIDA PARA CUBRIR LA DEMANDA DE LAS LICENCIATURAS EN EDUCACIÓN PREESCOLAR, PRIMARIA, SECUNDARIA, EDUCACIÓN ESPECIAL, LOGRANDOSE BENEFICIAR A NIVEL ESTATAL A 3000 ESTUDIANTES.

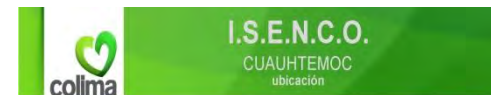

DESCRIPCIÓN: EL PROYECTO CONSISTE EN LA CONSTRUCCIÓN DEL ACCESO A LA UNIVERSIDAD TECNOLÓGICA DE MANZANILLO A BASE DE PAVIMENTO, EL CUAL CUANTA CON UNA LONGITUD DE 2+018.50 KILÓMETROS, DEL KILOMETRO 0+140 AL 2+158.50, CON UN ANCHO DE CORONA DE 7 METROS, PARA ARROJAR DOS CARRILES DE CIRCULACIÓN DE 3.5 METROS CADA UNO.

PROBLEMATICA: EL ACCESO A LA UNIVERSIDAD TECNOLÓGICA DE MANZANILLO, ACTUALMENTE ES A TRAVÉS DE UN CAMINO VECINAL EL CUAL ES DE TERRACERÍA, CON UNA LONGITUD APROXIMADAMENTE 1,200 METROS Y UN ANCHO DE CORONA DE 6 METROS, ESTE CAMINO PERMITE EL ACCESO A LA COMUNIDAD DE “LAS HUMEDADES” Y AL NO ESTAR PAVIMENTADA, LA CIRCULACIÓN DEL TRÁNSITO SE VUELVE INCÓMODA POR LAS CONDICIONES FÍSICAS DE LA SUPERFICIE DE RODAMIENTO. EN ÉPOCAS DE LLUVIA ES INTRANSITABLE SOBRE TODO PARA LOS PEATONES QUE TIENEN QUE SORTEAR LAS ZONAS INUNDADAS A PARTIR DEL LIBRAMIENTO NORTE DE LA CIUDAD DE MANZANILLO.

LOCALIZACIÓN: MUNICIPIO DE MANZANILLO, ESTADO DE COLIMA, CAMINO HACIA LAS HUMEDADES S/N, COLONIA LAS HUMEDADES.

MONTO TOTAL: \$15,080,000

IMPACTO: MAYOR SEGURIDAD A LOS ALUMNOS, CUERPO ACADÉMICO Y PÚBLICO EN GENERAL.
INCREMENTAR LA MATRICULA ESCOLAR.
MAYOR PLUS A LA UNITEC.
MEJORAS EN LA IMAGEN DE LA UNITEC, EL CUAL PERMITIRÁ MANTENER ESTÁNDARES DE CALIDAD EN MATERIA DE INFRAESTRUCTURA.





DESCRIPCION: EXISTE EN EL ESTADO UN PADRÓN APROXIMADO DE 650 PLANTELES EDUCATIVOS, DE LOS CUALES 270 REQUIEREN URGENTEMENTE DE ACCIONES DE MANTENIMIENTO PREVENTIVO Y CORRECTIVO EN ELEMENTOS ESTRUCTURALES, TALES COMO COLUMNAS, TRABES, LOSAS (30% DE PLANTELES), REPARACIONES Y MANTENIMIENTO EN SANITARIOS (50% DE PLANTELES), INSTALACIONES ELÉCTRICAS (10% DE PLANTELES), IMPERMEABILIZACIONES (10% DE PLANTELES) Y OBRA EN EXTERIORES (100% DE LOS 270)

PROBLEMATICA: SITUACIÓN SIN PROYECTO: SE REALIZÓ EN ESTUDIO EN COORDINACIÓN CON LA SECRETARÍA DE EDUCACIÓN, PROTECCIÓN CIVIL, CMIC, COLEGIO DE INGENIEROS Y EL INCOIFED EN DONDE SE OBSERVÓ QUE LOS PLANTELES EDUCATIVOS PRESENTAN PROBLEMAS EN SUS INSTALACIONES HIDROSANITARIAS Y ELÉCTRICAS, DAÑOS EN ELEMENTOS ESTRUCTURALES, IMPERMEABILIZACIÓN Y DETERIORO DE ELEMENTOS NO ESTRUCTURALES.

SOLUCION I: PRIORIZAR ESPACIOS EDUCATIVOS CON MAYORES PROBLEMAS DE MANTENIMIENTO Y ATENDER SÓLO LO INDISPENSABLE PARA CUIDAR LA INTEGRIDAD DE LOS ALUMNOS.

LOCALIZACIÓN: TODO EL ESTADO DE COLIMA,..

MONTO TOTAL: \$153,375,420

IMPACTO: ATENDIENDO ESTA PROBLEMÁTICA SE CONTARÁ CON INFRAESTRUCTURA FÍSICA EDUCATIVA QUE ESTARÁ CUMPLIENDO CON LO MÍNIMO REQUERIDO PARA QUE SE CUMPLA CON LA CALIDAD, SEGURIDAD, FUNCIONALIDAD, EQUIDAD Y SUSTENTABILIDAD QUE DEBE EXISTIR EN CADA UNO DE LOS PLANTELES EDUCATIVOS Y POR CONSECUENCIA ENTRE LA COMUNIDAD ESTUDIANTIL EXISTIRÁ UN AMBIENTE DE TRABAJO QUE COADYUBARÁ A LOGRAR LAS METAS EN LOS PROGRAMAS EDUCATIVOS PLANTEADOS EN EL ESTADO Y EN EL PAIS.



DESCRIPCION: EL PROYECTO DE EQUIPAMIENTO A PLAZAS COMUNITARIAS CONSISTE BÁSICAMENTE EN DOTAR CON TECNOLOGÍAS DE COMUNICACIÓN E INFORMACIÓN UN EDIFICIO FACILITADO POR LA COMUNIDAD; REUNIR CONDICIONES MÍNIMAS COMO SON EL CONTAR CON TRES ESPACIOS CON AL MENOS 30M2 (SALA PRESENCIAL, SALA DE USOS MÚLTIPLES Y SALA DE CÓMPUTO), TENER FÁCIL ACCESO A LA POBLACIÓN, EXISTIR LA POSIBILIDAD DE CONECTARSE A INTERNET Y RECIBIR EL APOYO MUNICIPAL. UNA VEZ LOGRADA LA CONCERTACIÓN DEL EDIFICIO, EL PROPIETARIO DEL MISMO Y EL INSTITUTO ESTATAL SE COORDINAN PARA ADECUARLO A LAS NECESIDADES Y ESPECIFICACIONES TÉCNICAS, LAS CUALES SON DEFINIDAS POR EL INEA CENTRAL.

PROBLEMATICA: DE ACUERDO AL CONTEO 2005 DE POBLACIÓN Y VIVIENDA DEL INEGI, EXITEN EN UN RADIO DE UN KILÓMETRO DE DONDE SE PRETENDE INSTALAR LA PLAZA 1,106 PERSONAS DE ENTRE 15 Y 50 AÑOS EN REZAGO EDUCATIVO: 52 ANALFABETAS, 318 QUE NO HAN CONCLUÍDO LA PRIMARIA Y 736 SIN SECUNDARIA.

ADEMÁS, HAY BENEFICIARIAS DEL PROGRAMA OPORTUNIDADES, QUE DE ACUERDO CON EL CONVENIO DE COLABORACIÓN EXISTENTE CON EL IEAA, QUIENES NA HAYAN CONCLUÍDO LA EDUCACIÓN BÁSICA TENDRÁN QUE ACUDIR A CONCLUIRLA EN EL INSTITUTO.

ACTUALMENTE LOS SERVICIOS EDUCATIVOS SON IMPARTIDOS EN DOMICILIOS PARTICULARES MEDIANTE CÍRCULOS DE ESTUDIO.

LOCALIZACIÓN: VILLA DE ÁLVAREZ, VILLA DE ALVAREZ, CASA DE USOS MULTIPLES, PRIMAVERA S/N, COLONIA ARBOLEDAS DEL CARMEN. ESTADO DE COLIMA.

MONTO TOTAL: \$756,024

IMPACTO: DISMINUIR EL REZAGO EDUCATIVO DE LA POBLACIÓN, MEDIANTE EL USO DE LAS NUEVAS TECNOLOGÍAS DE INFORMACIÓN Y COMUNICACIÓN DE LAS CUALES HAN ESTADO EXCLUIDAS, LOGRANDO CON ELLO UN TRATO EQUITATIVO E INTEGRADOR

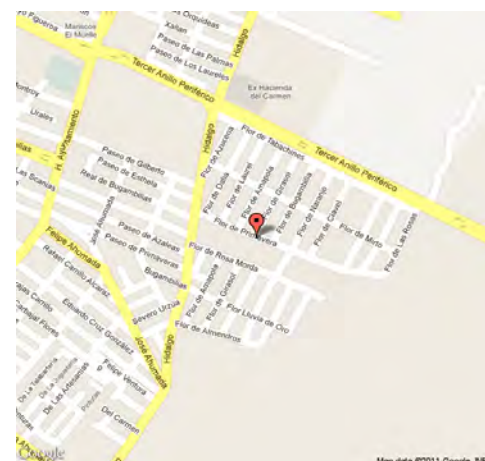

DESCRIPCION: EL PROYECTO DE EQUIPAMIENTO A PLAZAS COMUNITARIAS CONSISTE BÁSICAMENTE EN DOTAR CON TECNOLOGÍAS DE COMUNICACIÓN E INFORMACIÓN UN EDIFICIO FACILITADO POR LA COMUNIDAD; REUNIR CONDICIONES MÍNIMAS COMO SON EL CONTAR CON TRES ESPACIOS CON AL MENOS 30M2 (SALA PRESENCIAL, SALA DE USOS MÚLTIPLES Y SALA DE CÓMPUTO), TENER FÁCIL ACCESO A LA POBLACIÓN, EXISTIR LA POSIBILIDAD DE CONECTARSE A INTERNET Y RECIBIR EL APOYO MUNICIPAL. UNA VEZ LOGRADA LA CONCERTACIÓN DEL EDIFICIO, EL PROPIETARIO DEL MISMO Y EL INSTITUTO ESTATAL SE COORDINAN PARA ADECUARLO A LAS NECESIDADES Y ESPECIFICACIONES TÉCNICAS, LAS CUALES SON DEFINIDAS POR EL INEA CENTRAL

PROBLEMATICA: DE ACUERDO AL CONTEO 2005 DE POBLACIÓN Y VIVIENDA DEL INEGI, EXITEN EN UN RADIO DE UN KILÓMETRO DE DONDE SE PRETENDE INSTALAR LA PLAZA 8,571 PERSONAS DE ENTRE 15 Y 50 AÑOS EN REZAGO EDUCATIVO: 185 ANALFABETAS, 1008 QUE NO HAN CONCLUÍDO LA PRIMARIA Y 1952 SIN SECUNDARIA.

ADEMÁS, HAY BENEFICIARIAS DEL PROGRAMA OPORTUNIDADES, QUE DE ACUERDO CON EL CONVENIO DE COLABORACIÓN EXISTENTE CON EL IEAA, QUIENES NO HAYAN CONCLUIDO LA EDUCACIÓN BÁSICA TENDRÁN QUE ACUDIR A REALIZARLA EN EL INSTITUTO.

ACTUALMENTE LOS SERVICIOS EDUCATIVOS SON IMPARTIDOS EN DOMICILIOS PARTICULARES A TRAVÉS DE CÍRCULOS DE ESTUDIO.

LOCALIZACIÓN: MUNICIPIO DE COLIMA, PISCILA, COLIMA, PAROTALES Y REPÚBLICA MEXICANA S/N, COLONIA MIRADOR DE LA CUMBRE II. ESTADO DE COLIMA.

MONTO TOTAL: \$756,024

IMPACTO: APOYARÁ A DISMINUIR EL REZAGO EDUCATIVO DE LA ZONA, COADYUVARÁ EN EL PROCESO DE ALFABETIZACIÓN TECNOLÓGICA DE JÓVENES Y ADULTOS Y DISMINUIRÁ LAS BRECHAS DE DESIGUALDAD SOCIAL Y EDUCATIVA.

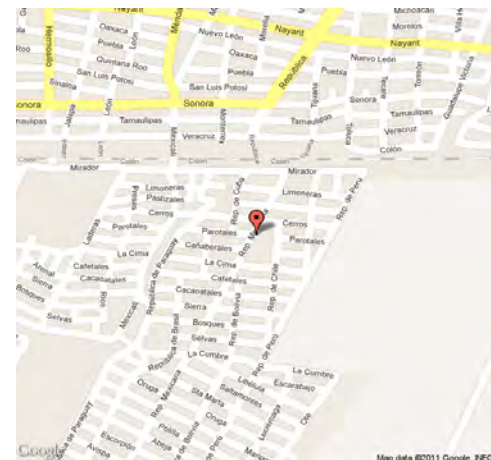

DESCRIPCION: EL PROYECTO DE EQUIPAMIENTO A PLAZAS COMUNITARIAS CONSISTE BÁSICAMENTE EN DOTAR CON TECNOLOGÍAS DE COMUNICACIÓN E INFORMACIÓN UN EDIFICIO FACILITADO POR LA COMUNIDAD; REUNIR CONDICIONES MÍNIMAS COMO EL CONTAR CON 3 ESPACIOS CON AL MENOS 30 METROS CUADRADOS (SALA PRESENCIAL, SALA DE USOS MÚLTIPLES Y SALA DE CÓMPUTO), TENER FÁCIL ACCESO A LA POBLACIÓN, EXISTIR LA POSIBILIDAD DE CONECTARSE A INTERNET Y RECIBIR EL APOYO MUNICIPAL. UNA VEZ LOGRADA LA CONCENTRACIÓN DEL EDIFICIO, EL PROPIETARIO DEL MISMO Y EL INSTITUTO ESTATAL SE COORDINARÁN PARA ADECUARLO A LAS NECESIDADES Y ESPECIFICACIONES TÉCNICAS, LAS CUALES SON DEFINIDAS POR EL INEA CENTRAL.

PROBLEMATICA: DE ACUERDO AL CONTEO 2005 DE POBLACIÓN Y VIVIENDA DEL INEGI, EXISTEN EN UN RADIO DE UN KILÓMETRO DE DONDE SE PRETENDE INSTALAR LA PLAZA 1,572 PERSONAS DE ENTRE 15 Y 50 AÑOS DE EDAD EN REZAGO EDUCATIVO: 236 PERSONAS ANALFABETAS, 703 QUE NO HAN CONCLUÍDO LA PRIMARIA Y 633 SIN SECUNDARIA. ADEMÁS HAY BENEFICIARIAS DEL PROGRAMA OPORTUNIDADES, QUE DE ACUERDO CON EL CONVENIO DE COLABORACIÓN EXISTENTE CON EL IEAA, QUIENES NO HAYAN CONCLUÍDO LA EDUCACIÓN BÁSICA TENDRÁN QUE ACUDIR A CONCLUIRLA EN EL INSTITUTO. ACTUALMENTE LOS SERVICIOS EDUCATIVOS SON IMPARTIDOS EN DOMICILIOS PARTICULARES A TRAVÉS DE CÍRCULOS DE ESTUDIO.

LOCALIZACIÓN: MUNICIPIO DE TECOMÁN, ADOLFO RUIZ CORTINEZ,, CALLE BELICE S/N (ENTRE GUSTAVO VÁZQUEZ Y FERNANDO MORENO PEÑA), COLONIA SAN MARTÍN. ESTADO DE COLIMA.

MONTO TOTAL: \$756,024

IMPACTO: DISMINUIR EL REZAGO EDUCATIVO DE LA POBLACIÓN, MEDIANTE EL USO DE LAS NUEVAS TECNOLOGÍAS DE INFORMACIÓN Y COMUNICACIÓN DE LAS CUALES HAN ESTADO EXCLUÍDAS, LOGRANDO CON ELLO UN TRATO EQUITATIVO E INTEGRADOR

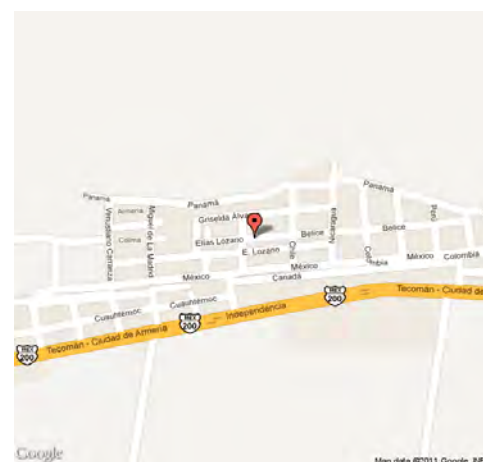

DESCRIPCION: EL PROYECTO DE EQUIPAMIENTO A PLAZAS COMUNITARIAS CONSISTE BÁSICAMENTE EN DOTAR CON TECNOLOGÍAS DE COMUNICACIÓN E INFORMACIÓN UN EDIFICIO FACILITADO POR LA COMUNIDAD; REUNIR CONDICIONES MÍNIMAS COMO SON EL CONTAR CON TRES ESPACIOS CON AL MENOS 30M2 (SALA PRESENCIAL, SALA DE USOS MÚLTIPLES Y SALA DE CÓMPUTO), TENER FÁCIL ACCESO A LA POBLACIÓN, EXISTIR LA POSIBILIDAD DE CONECTARSE A INTERNET Y RECIBIR EL APOYO MUNICIPAL. UNA VEZ LOGRADA LA CONCERTACIÓN DEL EDIFICIO, EL PROPIETARIO DEL MISMO Y EL INSTITUTO ESTATAL SE COORDINAN PARA ADECUARLO A LAS NECESIDADES Y ESPECIFICACIONES TÉCNICAS, LAS CUALES SON DEFINIDAS POR EL INEA CENTRAL.

PROBLEMATICA: DE ACUERDO AL CONTEO 2005 DE POBLACIÓN Y VIVIENDA DEL INEGI, EXITEN EN UN RADIO DE UN KILÓMETRO DE DONDE SE PRETENDE INSTALAR LA PLAZA 4,215 PERSONAS DE ENTRE 15 Y 50 AÑOS EN REZAGO EDUCATIVO:72 ANALFABETAS, 332 QUE NO HAN CONCLUÍDO LA PRIMARIA Y 679 SIN SECUNDARIA.

ADEMÁS, HAY BENEFICIARIAS DEL PROGRAMA OPORTUNIDADES, QUE DE ACUERDO CON EL CONVENIO DE COLABORACIÓN EXISTENTE CON EL IEAA, QUIENES NO HAYAN CONCLUIDO LA EDUCACIÓN BÁSICA TENDRÁN QUE ACUDIR A REALIZARLA EN EL INSTITUTO.

ACTUALMENTE LOS SERVICIOS EDUCATIVOS SON IMPARTIDOS EN DOMICILIOS PARTICULARES A TRAVÉS DE CÍRCULOS DE ESTUDIO.

LOCALIZACIÓN: MUNICIPIO DE COLIMA, ANDADOR LOS TRABAJADORES #102, COLONIA DE LOS TRABAJADORES. ESTADO DE COLIMA.

MONTO TOTAL: \$756,024

IMPACTO: DISMINUIR EL REZAGO EDUCATIVO DE LA POBLACIÓN, MEDIANTE EL USO DE LAS NUEVAS TECNOLOGÍAS DE INFORMACIÓN Y COMUNICACIÓN DE LAS CUALES HAN ESTADO EXCCLUÍDAS, LOGRANDO CON ELLO UN TRATO EQUITATIVO E INTEGRADOR

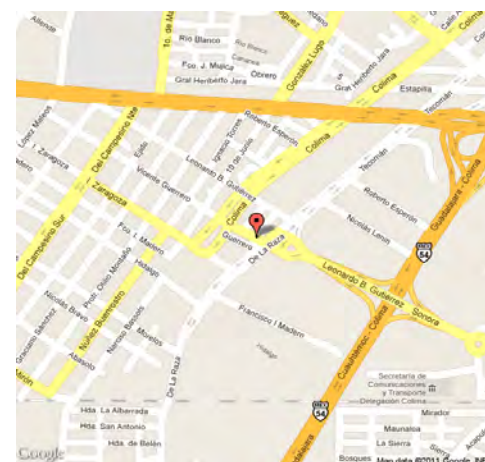

DESCRIPCION: EL PROYECTO DE EQUIPAMIENTO A PLAZAS COMUNITARIAS CONSISTE BÁSICAMENTE EN DOTAR CON TECNOLOGÍAS DE COMUNICACIÓN E INFORMACIÓN UN EDIFICIO FACILITADO POR LA COMUNIDAD; REUNIR CONDICIONES MÍNIMAS COMO SON EL CONTAR CON TRES ESPACIOS CON AL MENOS 30M2 (SALA PRESENCIAL, SALA DE USOS MÚLTIPLES Y SALA DE CÓMPUTO), TENER FÁCIL ACCESO A LA POBLACIÓN, EXISTIR LA POSIBILIDAD DE CONECTARSE A INTERNET Y RECIBIR EL APOYO MUNICIPAL. UNA VEZ LOGRADA LA CONCERTACIÓN DEL EDIFICIO, EL PROPIETARIO DEL MISMO Y EL INSTITUTO ESTATAL SE COORDINAN PARA ADECUARLO A LAS NECESIDADES Y ESPECIFICACIONES TÉCNICAS, LAS CUALES SON DEFINIDAS POR EL INEA CENTRAL

PROBLEMATICA: DE ACUERDO AL CONTEO 2005 DE POBLACIÓN Y VIVIENDA DEL INEGI, EXITEN EN UN RADIO DE UN KILÓMETRO DE DONDE SE PRETENDE INSTALAR LA PLAZA 5,733 PERSONAS DE ENTRE 15 Y 50 AÑOS EN REZAGO EDUCATIVO: 433 ANALFABETAS, 1317 QUE NO HAN CONCLUÍDO LA PRIMARIA Y 2990 SIN SECUNDARIA.

ADEMÁS, HAY BENEFICIARIAS DEL PROGRAMA OPORTUNIDADES, QUE DE ACUERDO CON EL CONVENIO DE COLABORACIÓN EXISTENTE CON EL IEAA, QUIENES NO HAYAN CONCLUIDO LA EDUCACIÓN BÁSICA TENDRÁN QUE ACUDIR A REALIZARLA EN EL INSTITUTO.

ACTUALMENTE LOS SERVICIOS EDUCATIVOS SON IMPARTIDOS EN DOMICILIOS PARTICULARES A TRAVÉS DE CÍRCULOS DE ESTUDIO.

LOCALIZACIÓN: MUNICIPIO DE TECOMÁN, ADOLFO RUIZ CORTINEZ, ESTADO DE COLIMA, RÍO PAPALOAPAN S/N (ENTRE RÍO LERMA Y ANDADOR 4) COLONIA INDECO.

MONTO TOTAL: \$756,024

IMPACTO: DISMINUIR EL REZAGO EDUCATIVO DE LA POBLACIÓN, MEDIANTE EL USO DE LAS NUEVAS TECNOLOGÍAS DE INFORMACIÓN Y COMUNICACIÓN DE LAS CUALES HAN ESTADO EXCLUÍDAS, LOGRANDO CON ELLO UN TRATO EQUITATIVO E INTEGRADOR

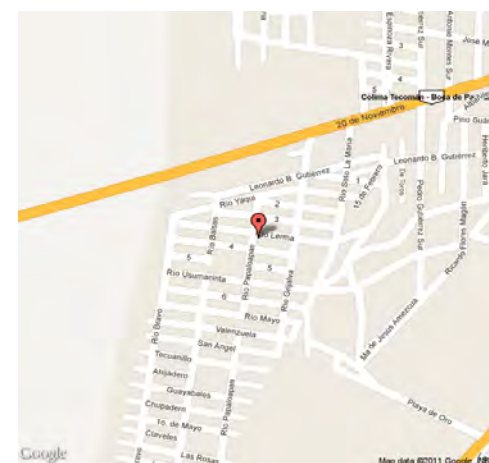

DESCRIPCION: EL PROYECTO DE EQUIPAMIENTO A PLAZAS COMUNITARIAS CONSISTE BÁSICAMENTE EN DOTAR CON TECNOLOGÍAS DE COMUNICACIÓN E INFORMACIÓN UN EDIFICIO FACILITADO POR LA COMUNIDAD; REUNIR CONDICIONES MÍNIMAS COMO SON EL CONTAR CON TRES ESPACIOS CON AL MENOS 30M2 (SALA PRESENCIAL, SALA DE USOS MÚLTIPLES Y SALA DE CÓMPUTO), TENER FÁCIL ACCESO A LA POBLACIÓN, EXISTIR LA POSIBILIDAD DE CONECTARSE A INTERNET Y RECIBIR EL APOYO MUNICIPAL. UNA VEZ LOGRADA LA CONCERTACIÓN DEL EDIFICIO, EL PROPIETARIO DEL MISMO Y EL INSTITUTO ESTATAL SE COORDINAN PARA ADECUARLO A LAS NECESIDADES Y ESPECIFICACIONES TÉCNICAS, LAS CUALES SON DEFINIDAS POR EL INEA CENTRAL

PROBLEMATICA: DE ACUERDO AL CONTEO 2005 DE POBLACIÓN Y VIVIENDA DEL INEGI, EXITEN EN UN RADIO DE UN KILÓMETRO DE DONDE SE PRETENDE INSTALAR LA PLAZA 14,424 PERSONAS DE ENTRE 15 Y 50 AÑOS EN REZAGO EDUCATIVO: 67 ANALFABETAS, 412 QUE NO HAN CONCLUÍDO LA PRIMARIA Y 1549 SIN SECUNDARIA.

ADEMÁS, HAY BENEFICIARIAS DEL PROGRAMA OPORTUNIDADES, QUE DE ACUERDO CON EL CONVENIO DE COLABORACIÓN EXISTENTE CON EL IEAA, QUIENES NO HAYAN CONCLUIDO LA EDUCACIÓN BÁSICA TENDRÁN QUE ACUDIR A REALIZARLA EN EL INSTITUTO.

ACTUALMENTE LOS SERVICIOS EDUCATIVOS SON IMPARTIDOS EN DOMICILIOS PARTICULARES A TRAVÉS DE CÍRCULOS DE ESTUDIO.

LOCALIZACIÓN: VILLA DE ÁLVAREZ, ESTADO DE COLIMA.

MONTO TOTAL: \$756,024

IMPACTO: DISMINUIR EL REZAGO EDUCATIVO DE LA POBLACIÓN, MEDIANTE EL USO DE LAS NUEVAS TECNOLOGÍAS DE INFORMACIÓN Y COMUNICACIÓN DE LAS CUALES HAN ESTADO EXCLUÍDAS, LOGRANDO CON ELLO UN TRATO EQUITATIVO E INTEGRADOR

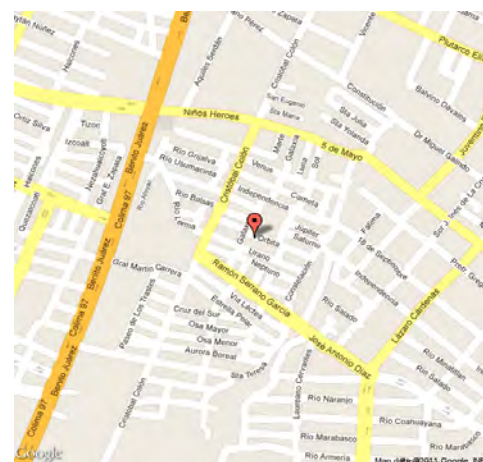

DESCRIPCIÓN: CENTRO EDUCATIVO-ASISTENCIAL QUE COADYUVE AL PROCESO DE ENSEÑANZA APRENDIZAJE DE LOS HIJOS DE LAS MADRES TRABAJADORAS, SOLTERAS Y ESTUDIANTES DE LA CIUDAD DE VILLA DE ÁLVAREZ, COLIMA, QUE ADEMÁS DE RECIBIR EL SERVICIO EDUCATIVO TAMBIÉN SE LES PROPORCIONAN LOS ALIMENTOS DURANTE SU ESTANCIA

PROBLEMÁTICA: EN LA SOCIEDAD ACTUAL, EL PAPEL DE LA MUJER HA CAMBIADO. LA SITUACIÓN SOCIO-ECONÓMICA DEL PAÍS HACE QUE LA MUJER SALGA DE SU HOGAR EN BUSCA DE EMPLEO PARA SUBSANAR LOS GASTOS FAMILIARES, POR LO QUE NECESITA UN LUGAR SEGURO DONDE DEJAR A SUS HIJOS, EL CUAL, FUNCIONE NO SÓLO COMO GUARDERÍA, SINO COMO UN VERDADERO CENTRO DE EDUCACIÓN Y APOYO, DE TAL FORMA QUE ELLAS, SE PUEDAN DESPLAZAR CON CONFIANZA A LAS INSTITUCIONES DONDE ESTUDIAN O TRABAJAN, SABIENDO QUE SUS NIÑOS(AS), RECIBIRÁN NO SÓLO EDUCACIÓN Y CUIDADOS, SINO UNA BUENA ATENCIÓN, SEGURIDAD, NUTRICIÓN Y ESTIMULACIÓN EN TODAS LAS ÁREAS PARA EL DESARROLLO PLENO DE SUS POTENCIALIDADES, ASEGURANDO EL PROCESO MADURATIVO DE SUS HIJOS.

LOCALIZACIÓN: ESTE CENTRO DE DESARROLLO INFANTIL ESTA UBICADO EN LA COLONIA VILLAS DE BUGANVILIAS DE LA CALLE XALLAN NO. 95 ESQ. CON ALMOLONIA. MUNICIPIO DE VILLA DE ÁLVAREZ, ESTADO DE COLIMA.

MONTO: \$ 15,017,277.00

IMPACTO: ESTE CENTRO EDUCATIVO BENEFICIA UN PROMEDIO DE 910 FAMILIAS Y GENERA 102 EMPLEOS DIRECTOS.



- **DESCRIPCIÓN:** CENTRO EDUCATIVO-ASISTENCIAL QUE COADYUVE AL PROCESO DE ENSEÑANZA APRENDIZAJE DE LOS HIJOS DE LAS MADRES TRABAJADORAS, SOLTERAS Y ESTUDIANTES DE LA CIUDAD DE COLIMA, COLIMA, QUE ADEMÁS DE RECIBIR EL SERVICIO EDUCATIVO TAMBIÉN SE LES PROPORCIONAN LOS ALIMENTOS DURANTE SU ESTANCIA

- **PROBLEMÁTICA:** EN LA SOCIEDAD ACTUAL, EL PAPEL DE LA MUJER HA CAMBIADO. LA SITUACIÓN SOCIO-ECONÓMICA DEL PAÍS HACE QUE LA MUJER SALGA DE SU HOGAR EN BUSCA DE EMPLEO PARA SUBSANAR LOS GASTOS FAMILIARES, POR LO QUE NECESITA UN LUGAR SEGURO DONDE DEJAR A SUS HIJOS, EL CUAL, FUNCIONE NO SÓLO COMO GUARDERÍA, SINO COMO UN VERDADERO CENTRO DE EDUCACIÓN Y APOYO, DE TAL FORMA QUE ELLAS, SE PUEDAN DESPLAZAR CON CONFIANZA A LAS INSTITUCIONES DONDE ESTUDIAN O TRABAJAN, SABRIENDO QUE SUS NIÑOS(AS), RECIBIRÁN NO SÓLO EDUCACIÓN Y CUIDADOS, SINO UNA BUENA ATENCIÓN, SEGURIDAD, NUTRICIÓN Y ESTIMULACIÓN EN TODAS LAS ÁREAS PARA EL DESARROLLO PLENO DE SUS POTENCIALIDADES, ASEGURANDO EL PROCESO MADURATIVO DE SUS HIJOS.

- **LOCALIZACIÓN:** ESTE CENTRO DE DESARROLLO INFANTIL ESTA UBICADO EN LA COLONIA SANTA ELENA DE LA CALLE MALVA NO. 550 ESQ. CON URUGUAY, MUNICIPIO DE COLIMA, ESTADO DE COLIMA.

- **MONTO:** \$ 16,948,938.00

- **IMPACTO:** ESTE CENTRO EDUCATIVO BENEFICIA UN PROMEDIO DE 845 FAMILIAS Y GENERA 106 EMPLEOS DIRECTOS.



- **DESCRIPCIÓN:** CENTRO EDUCATIVO-ASISTENCIAL QUE COADYUVE AL PROCESO DE ENSEÑANZA APRENDIZAJE DE LOS HIJOS DE LAS MADRES TRABAJADORAS, SOLTERAS Y ESTUDIANTES DE LA CIUDAD DE AMERIA, COLIMA, QUE ADEMÁS DE RECIBIR EL SERVICIO EDUCATIVO TAMBIÉN SE LES PROPORCIONAN LOS ALIMENTOS DURANTE SU ESTANCIA
- **PROBLEMÁTICA:** EN LA SOCIEDAD ACTUAL, EL PAPEL DE LA MUJER HA CAMBIADO. LA SITUACIÓN SOCIO-ECONÓMICA DEL PAÍS HACE QUE LA MUJER SALGA DE SU HOGAR EN BUSCA DE EMPLEO PARA SUBSANAR LOS GASTOS FAMILIARES, POR LO QUE NECESITA UN LUGAR SEGURO DONDE DEJAR A SUS HIJOS, EL CUAL, FUNCIONE NO SÓLO COMO GUARDERÍA, SINO COMO UN VERDADERO CENTRO DE EDUCACIÓN Y APOYO, DE TAL FORMA QUE ELLAS, SE PUEDAN DESPLAZAR CON CONFIANZA A LAS INSTITUCIONES DONDE ESTUDIAN O TRABAJAN, SABIENDO QUE SUS NIÑOS(AS), RECIBIRÁN NO SÓLO EDUCACIÓN Y CUIDADOS, SINO UNA BUENA ATENCIÓN, SEGURIDAD, NUTRICIÓN Y ESTIMULACIÓN EN TODAS LAS ÁREAS PARA EL DESARROLLO PLENO DE SUS POTENCIALIDADES, ASEGURANDO EL PROCESO MADURATIVO DE SUS HIJOS.
- **LOCALIZACIÓN:** ESTE CENTRO DE DESARROLLO INFANTIL ESTA UBICADO EN LA COLONIA PRIMAVERAS DE LA CALLE PROLONGACIÓN SONORA NO. 142, MUNICIPIO DE ARMERÍA, ESTADO DE COLIMA.
- **MONTO:** \$ 8,139,258.00
- **IMPACTO:** ESTE CENTRO EDUCATIVO BENEFICIA UN PROMEDIO DE 260 FAMILIAS Y GENERA 49 EMPLEOS DIRECTOS.



- **DESCRIPCIÓN:** CENTRO EDUCATIVO-ASISTENCIAL QUE COADYUVE AL PROCESO DE ENSEÑANZA APRENDIZAJE DE LOS HIJOS DE LAS MADRES TRABAJADORAS, SOLTERAS Y ESTUDIANTES DE LA CIUDAD DE MANZANILLO, COLIMA, QUE ADEMÁS DE RECIBIR EL SERVICIO EDUCATIVO TAMBIÉN SE LES PROPORCIONAN LOS ALIMENTOS DURANTE SU ESTANCIA

- **PROBLEMÁTICA:** EN LA SOCIEDAD ACTUAL, EL PAPEL DE LA MUJER HA CAMBIADO. LA SITUACIÓN SOCIO-ECONÓMICA DEL PAÍS HACE QUE LA MUJER SALGA DE SU HOGAR EN BUSCA DE EMPLEO PARA SUBSANAR LOS GASTOS FAMILIARES, POR LO QUE NECESITA UN LUGAR SEGURO DONDE DEJAR A SUS HIJOS, EL CUAL, FUNCIONE NO SÓLO COMO GUARDERÍA, SINO COMO UN VERDADERO CENTRO DE EDUCACIÓN Y APOYO, DE TAL FORMA QUE ELLAS, SE PUEDAN DESPLAZAR CON CONFIANZA A LAS INSTITUCIONES DONDE ESTUDIAN O TRABAJAN, SABRIENDO QUE SUS NIÑOS(AS), RECIBIRÁN NO SÓLO EDUCACIÓN Y CUIDADOS, SINO UNA BUENA ATENCIÓN, SEGURIDAD, NUTRICIÓN Y ESTIMULACIÓN EN TODAS LAS ÁREAS PARA EL DESARROLLO PLENO DE SUS POTENCIALIDADES, ASEGURANDO EL PROCESO MADURATIVO DE SUS HIJOS.

- **LOCALIZACIÓN:** ESTE CENTRO DE DESARROLLO INFANTIL ESTA UBICADO EN LA COLONIA LOMAS VERDES DE LA CALLE CEDRO NO. 4, MUNICIPIO DE MANZANILLO, ESTADO DE COLIMA.

- **MONTO:** \$ 9,789,156.00

- **IMPACTO:** ESTE CENTRO EDUCATIVO BENEFICIA UN PROMEDIO DE 520 FAMILIAS Y GENERA 52 EMPLEOS DIRECTOS.



- **DESCRIPCIÓN:** CENTRO EDUCATIVO-ASISTENCIAL QUE COADYUVE AL PROCESO DE ENSEÑANZA APRENDIZAJE DE LOS HIJOS DE LAS MADRES TRABAJADORAS, SOLTERAS Y ESTUDIANTES DE LA CIUDAD DE CUAUHTÉMOC, COLIMA, QUE ADEMÁS DE RECIBIR EL SERVICIO EDUCATIVO TAMBIÉN SE LES PROPORCIONAN LOS ALIMENTOS DURANTE SU ESTANCIA

- **PROBLEMÁTICA:** EN LA SOCIEDAD ACTUAL, EL PAPEL DE LA MUJER HA CAMBIADO. LA SITUACIÓN SOCIO-ECONÓMICA DEL PAÍS HACE QUE LA MUJER SALGA DE SU HOGAR EN BUSCA DE EMPLEO PARA SUBSANAR LOS GASTOS FAMILIARES, POR LO QUE NECESITA UN LUGAR SEGURO DONDE DEJAR A SUS HIJOS, EL CUAL, FUNCIONE NO SÓLO COMO GUARDERÍA, SINO COMO UN VERDADERO CENTRO DE EDUCACIÓN Y APOYO, DE TAL FORMA QUE ELLAS, SE PUEDAN DESPLAZAR CON CONFIANZA A LAS INSTITUCIONES DONDE ESTUDIAN O TRABAJAN, SABRIENDO QUE SUS NIÑOS(AS), RECIBIRÁN NO SÓLO EDUCACIÓN Y CUIDADOS, SINO UNA BUENA ATENCIÓN, SEGURIDAD, NUTRICIÓN Y ESTIMULACIÓN EN TODAS LAS ÁREAS PARA EL DESARROLLO PLENO DE SUS POTENCIALIDADES, ASEGURANDO EL PROCESO MADURATIVO DE SUS HIJOS.

- **LOCALIZACIÓN:** ESTE CENTRO DE DESARROLLO INFANTIL ESTA UBICADO EN LA COLONIA CENTRO DE LA CALLE GREGORIO TORRES QUINTERO NO. 19, MUNICIPIO DE CUAUHTÉMOC, ESTADO DE COLIMA.

- **MONTO:** \$ 5,690,580.00

- **IMPACTO:** ESTE CENTRO EDUCATIVO BENEFICIA UN PROMEDIO DE 234 FAMILIAS Y GENERA 33 EMPLEOS DIRECTOS.



DESCRIPCIÓN: CENTRO EDUCATIVO-ASISTENCIAL QUE COADYUVE AL PROCESO DE ENSEÑANZA APRENDIZAJE DE LOS HIJOS DE LAS MADRES TRABAJADORAS, SOLTERAS Y ESTUDIANTES DE LA CIUDAD DE TECOMAN, COLIMA, QUE ADEMÁS DE RECIBIR EL SERVICIO EDUCATIVO TAMBIÉN SE LES PROPORCIONAN LOS ALIMENTOS DURANTE SU ESTANCIA

PROBLEMÁTICA: EN LA SOCIEDAD ACTUAL, EL PAPEL DE LA MUJER HA CAMBIADO. LA SITUACIÓN SOCIO-ECONÓMICA DEL PAÍS HACE QUE LA MUJER SALGA DE SU HOGAR EN BUSCA DE EMPLEO PARA SUBSANAR LOS GASTOS FAMILIARES, POR LO QUE NECESITA UN LUGAR SEGURO DONDE DEJAR A SUS HIJOS, EL CUAL, FUNCIONE NO SÓLO COMO GUARDERÍA, SINO COMO UN VERDADERO CENTRO DE EDUCACIÓN Y APOYO, DE TAL FORMA QUE ELLAS, SE PUEDAN DESPLAZAR CON CONFIANZA A LAS INSTITUCIONES DONDE ESTUDIAN O TRABAJAN, SABRIENDO QUE SUS NIÑOS(AS), RECIBIRÁN NO SÓLO EDUCACIÓN Y CUIDADOS, SINO UNA BUENA ATENCIÓN, SEGURIDAD, NUTRICIÓN Y ESTIMULACIÓN EN TODAS LAS ÁREAS PARA EL DESARROLLO PLENO DE SUS POTENCIALIDADES, ASEGURANDO EL PROCESO MADURATIVO DE SUS HIJOS.

LOCALIZACIÓN: ESTE CENTRO DE DESARROLLO INFANTIL ESTA UBICADO EN LA COLONIA PALMA REAL DE LA CALLE PALMA DE LA INDIA S/N, MUNICIPIO DE TECOMÁN, ESTADO DE COLIMA.

MONTO: \$ 8,682,876.00

IMPACTO: ESTE CENTRO EDUCATIVO BENEFICIA UN PROMEDIO DE 338 FAMILIAS Y GENERA 52 EMPLEOS DIRECTOS.



DESCRIPCIÓN: CENTRO EDUCATIVO-ASISTENCIAL QUE COADYUVE AL PROCESO DE ENSEÑANZA APRENDIZAJE DE LOS HIJOS DE LAS MADRES TRABAJADORAS, SOLTERAS Y ESTUDIANTES DE LA CIUDAD DE TECOMÁN, COLIMA, QUE ADEMÁS DE RECIBIR EL SERVICIO EDUCATIVO TAMBIÉN SE LES PROPORCIONAN LOS ALIMENTOS DURANTE SU ESTANCIA

PROBLEMÁTICA: EN LA SOCIEDAD ACTUAL, EL PAPEL DE LA MUJER HA CAMBIADO. LA SITUACIÓN SOCIO-ECONÓMICA DEL PAÍS HACE QUE LA MUJER SALGA DE SU HOGAR EN BUSCA DE EMPLEO PARA SUBSANAR LOS GASTOS FAMILIARES, POR LO QUE NECESITA UN LUGAR SEGURO DONDE DEJAR A SUS HIJOS, EL CUAL, FUNCIONE NO SÓLO COMO GUARDERÍA, SINO COMO UN VERDADERO CENTRO DE EDUCACIÓN Y APOYO, DE TAL FORMA QUE ELLAS, SE PUEDAN DESPLAZAR CON CONFIANZA A LAS INSTITUCIONES DONDE ESTUDIAN O TRABAJAN, SABRIENDO QUE SUS NIÑOS(AS), RECIBIRÁN NO SÓLO EDUCACIÓN Y CUIDADOS, SINO UNA BUENA ATENCIÓN, SEGURIDAD, NUTRICIÓN Y ESTIMULACIÓN EN TODAS LAS ÁREAS PARA EL DESARROLLO PLENO DE SUS POTENCIALIDADES, ASEGURANDO EL PROCESO MADURATIVO DE SUS HIJOS.

LOCALIZACIÓN: ESTE CENTRO DE DESARROLLO INFANTIL ESTA UBICADO EN LA COLONIA SOR JUANA INÉS DE LA CRUZ DE LA CALLE RUBÉN DARÍO NO. 1425, MUNICIPIO DE TECOMÁN, ESTADO DE COLIMA.

MONTO: \$ 5,951,550.00

IMPACTO: ESTE CENTRO EDUCATIVO BENEFICIA UN PROMEDIO DE 130 FAMILIAS Y GENERA 36 EMPLEOS DIRECTOS.



- **DESCRIPCIÓN:** CENTRO EDUCATIVO-ASISTENCIAL QUE COADYUVE AL PROCESO DE ENSEÑANZA APRENDIZAJE DE LOS HIJOS DE LAS MADRES TRABAJADORAS, SOLTERAS Y ESTUDIANTES DE LA CIUDAD DE IXTLAHUACAN COLIMA, QUE ADEMÁS DE RECIBIR EL SERVICIO EDUCATIVO TAMBIÉN SE LES PROPORCIONAN LOS ALIMENTOS DURANTE SU ESTANCIA

- **PROBLEMÁTICA:** EN LA SOCIEDAD ACTUAL, EL PAPEL DE LA MUJER HA CAMBIADO. LA SITUACIÓN SOCIO-ECONÓMICA DEL PAÍS HACE QUE LA MUJER SALGA DE SU HOGAR EN BUSCA DE EMPLEO PARA SUBSANAR LOS GASTOS FAMILIARES, POR LO QUE NECESITA UN LUGAR SEGURO DONDE DEJAR A SUS HIJOS, EL CUAL, FUNCIONE NO SÓLO COMO GUARDERÍA, SINO COMO UN VERDADERO CENTRO DE EDUCACIÓN Y APOYO, DE TAL FORMA QUE ELLAS, SE PUEDAN DESPLAZAR CON CONFIANZA A LAS INSTITUCIONES DONDE ESTUDIAN O TRABAJAN, SABRIENDO QUE SUS NIÑOS(AS), RECIBIRÁN NO SÓLO EDUCACIÓN Y CUIDADOS, SINO UNA BUENA ATENCIÓN, SEGURIDAD, NUTRICIÓN Y ESTIMULACIÓN EN TODAS LAS ÁREAS PARA EL DESARROLLO PLENO DE SUS POTENCIALIDADES, ASEGURANDO EL PROCESO MADURATIVO DE SUS HIJOS.

- **LOCALIZACIÓN:** ESTE CENTRO DE DESARROLLO INFANTIL ESTA UBICADO EN LA COLONIA CENTRO LA CALLE DEL POLIDEPORTIVO S/N

- **MONTO:** \$ 5,985,144.00

- **IMPACTO:** ESTE CENTRO EDUCATIVO BENEFICIA UN PROMEDIO DE 234 FAMILIAS Y GENERA 48 EMPLEOS DIRECTOS.



- **DESCRIPCIÓN:** CENTRO EDUCATIVO-ASISTENCIAL QUE COADYUVE AL PROCESO DE ENSEÑANZA APRENDIZAJE DE LOS HIJOS DE LAS MADRES TRABAJADORAS, SOLTERAS Y ESTUDIANTES DEL MUNICIPIO DE CUAUHTÉMOC, COLIMA, QUE ADEMÁS DE RECIBIR EL SERVICIO EDUCATIVO TAMBIÉN SE LES PROPORCIONAN LOS ALIMENTOS DURANTE SU ESTANCIA

- **PROBLEMÁTICA:** EN LA SOCIEDAD ACTUAL, EL PAPEL DE LA MUJER HA CAMBIADO. LA SITUACIÓN SOCIO-ECONÓMICA DEL PAÍS HACE QUE LA MUJER SALGA DE SU HOGAR EN BUSCA DE EMPLEO PARA SUBSANAR LOS GASTOS FAMILIARES, POR LO QUE NECESITA UN LUGAR SEGURO DONDE DEJAR A SUS HIJOS, EL CUAL, FUNCIONE NO SÓLO COMO GUARDERÍA, SINO COMO UN VERDADERO CENTRO DE EDUCACIÓN Y APOYO, DE TAL FORMA QUE ELLAS, SE PUEDAN DESPLAZAR CON CONFIANZA A LAS INSTITUCIONES DONDE ESTUDIAN O TRABAJAN, SABRIENDO QUE SUS NIÑOS(AS), RECIBIRÁN NO SÓLO EDUCACIÓN Y CUIDADOS, SINO UNA BUENA ATENCIÓN, SEGURIDAD, NUTRICIÓN Y ESTIMULACIÓN EN TODAS LAS ÁREAS PARA EL DESARROLLO PLENO DE SUS POTENCIALIDADES, ASEGURANDO EL PROCESO MADURATIVO DE SUS HIJOS.

- **LOCALIZACIÓN:** ESTE CENTRO DE DESARROLLO INFANTIL SERÁ CONSTRUIDO EN LA COLONIA CENTRO EN LA CALLE GALENA CASI ESQ. CON RIO TÁMESIS, MUNICIPIO DE CUAUHTÉMOC, ESTADO DE COLIMA.

- **MONTO:** \$ 14,940,000.00

- **IMPACTO:** ESTE CENTRO EDUCATIVO BENEFICIARA UN PROMEDIO DE 260 FAMILIAS Y GENERARA 50 EMPLEOS DIRECTOS.



DESCRIPCIÓN: CENTRO EDUCATIVO-ASISTENCIAL QUE COADYUVE AL PROCESO DE ENSEÑANZA APRENDIZAJE DE LOS HIJOS DE LAS MADRES TRABAJADORAS, SOLTERAS Y ESTUDIANTES DEL POBLADO DE QUESERÍA, MUNICIPIO DE CUAUHTÉMOC, COL. QUIENES QUE ADEMÁS DE RECIBIR EL SERVICIO EDUCATIVO TAMBIÉN SE LES PROPORCIONAN LOS ALIMENTOS DURANTE SU ESTANCIA

PROBLEMÁTICA: EN LA SOCIEDAD ACTUAL, EL PAPEL DE LA MUJER HA CAMBIADO. LA SITUACIÓN SOCIO-ECONÓMICA DEL PAÍS HACE QUE LA MUJER SALGA DE SU HOGAR EN BUSCA DE EMPLEO PARA SUBSANAR LOS GASTOS FAMILIARES, POR LO QUE NECESITA UN LUGAR SEGURO DONDE DEJAR A SUS HIJOS, EL CUAL, FUNCIONE NO SÓLO COMO GUARDERÍA, SINO COMO UN VERDADERO CENTRO DE EDUCACIÓN Y APOYO, DE TAL FORMA QUE ELLAS, SE PUEDAN DESPLAZAR CON CONFIANZA A LAS INSTITUCIONES DONDE ESTUDIAN O TRABAJAN, SABRIENDO QUE SUS NIÑOS(AS), RECIBIRÁN NO SÓLO EDUCACIÓN Y CUIDADOS, SINO UNA BUENA ATENCIÓN, SEGURIDAD, NUTRICIÓN Y ESTIMULACIÓN EN TODAS LAS ÁREAS PARA EL DESARROLLO PLENO DE SUS POTENCIALIDADES, ASEGURANDO EL PROCESO MADURATIVO DE SUS HIJOS.

LOCALIZACIÓN: ESTE CENTRO DE DESARROLLO INFANTIL SERÁ CONSTRUIDO EN LA COLONIA CENTRO EN LA CALLE SIMÓN BOLÍVAR CASI ESQ. CON CARLOS SEPTIEN, MUNICIPIO DE CUAUHTÉMOC, ESTADO DE COLIMA.

MONTO: \$ 17,538,996.00

IMPACTO: ESTE CENTRO EDUCATIVO BENEFICIARA UN PROMEDIO DE 260 FAMILIAS Y GENERARA 50 EMPLEOS DIRECTOS.



- **DESCRIPCIÓN:** CENTRO EDUCATIVO-ASISTENCIAL QUE COADYUVE AL PROCESO DE ENSEÑANZA APRENDIZAJE DE LOS HIJOS DE LAS MADRES TRABAJADORAS, SOLTERAS Y ESTUDIANTES EN LA CIUDAD DE COQUIMATLAN, COLIMA. QUIENES QUE ADEMÁS DE RECIBIR EL SERVICIO EDUCATIVO TAMBIÉN SE LES PROPORCIONAN LOS ALIMENTOS DURANTE SU ESTANCIA

- **PROBLEMÁTICA:** EN LA SOCIEDAD ACTUAL, EL PAPEL DE LA MUJER HA CAMBIADO. LA SITUACIÓN SOCIO-ECONÓMICA DEL PAÍS HACE QUE LA MUJER SALGA DE SU HOGAR EN BUSCA DE EMPLEO PARA SUBSANAR LOS GASTOS FAMILIARES, POR LO QUE NECESITA UN LUGAR SEGURO DONDE DEJAR A SUS HIJOS, EL CUAL, FUNCIONE NO SÓLO COMO GUARDERÍA, SINO COMO UN VERDADERO CENTRO DE EDUCACIÓN Y APOYO, DE TAL FORMA QUE ELLAS, SE PUEDAN DESPLAZAR CON CONFIANZA A LAS INSTITUCIONES DONDE ESTUDIAN O TRABAJAN, SABRIENDO QUE SUS NIÑOS(AS), RECIBIRÁN NO SÓLO EDUCACIÓN Y CUIDADOS, SINO UNA BUENA ATENCIÓN, SEGURIDAD, NUTRICIÓN Y ESTIMULACIÓN EN TODAS LAS ÁREAS PARA EL DESARROLLO PLENO DE SUS POTENCIALIDADES, ASEGURANDO EL PROCESO MADURATIVO DE SUS HIJOS.

- **LOCALIZACIÓN:** ESTE CENTRO DE DESARROLLO INFANTIL SERÁ CONSTRUIDO EN LA COLONIA JARDINES DEL LLANO EN LA CALLE JAZMÍN ESQ. CON CALLE S/N, MUNICIPIO DE COQUIMATLÁN, ESTADO DE COLIMA.

- **MONTO:** \$ 16,888,992.00

- **IMPACTO:** ESTE CENTRO EDUCATIVO BENEFICIARA UN PROMEDIO DE 260 FAMILIAS Y GENERARA 50 EMPLEOS

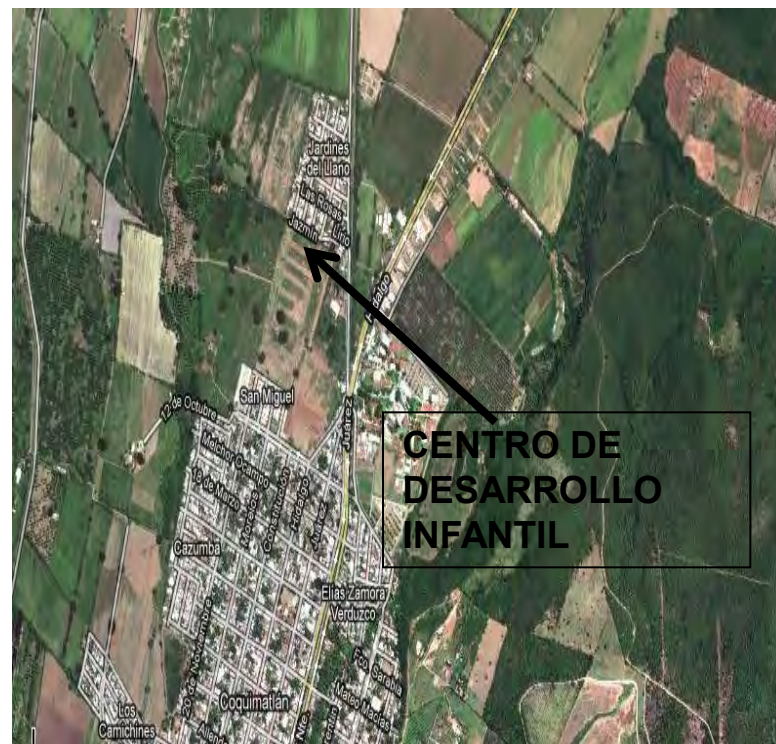

- **DESCRIPCIÓN:** CENTRO EDUCATIVO-ASISTENCIAL QUE COADYUVE AL PROCESO DE ENSEÑANZA APRENDIZAJE DE LOS HIJOS DE LAS MADRES TRABAJADORAS, SOLTERAS Y ESTUDIANTES DE LA CIUDAD DE COLIMA, COLIMA. QUIENES QUE ADEMÁS DE RECIBIR EL SERVICIO EDUCATIVO TAMBIÉN SE LES PROPORCIONAN LOS ALIMENTOS DURANTE SU ESTANCIA

- **PROBLEMÁTICA:** EN LA SOCIEDAD ACTUAL, EL PAPEL DE LA MUJER HA CAMBIADO. LA SITUACIÓN SOCIO-ECONÓMICA DEL PAÍS HACE QUE LA MUJER SALGA DE SU HOGAR EN BUSCA DE EMPLEO PARA SUBSANAR LOS GASTOS FAMILIARES, POR LO QUE NECESITA UN LUGAR SEGURO DONDE DEJAR A SUS HIJOS, EL CUAL, FUNCIONE NO SÓLO COMO GUARDERÍA, SINO COMO UN VERDADERO CENTRO DE EDUCACIÓN Y APOYO, DE TAL FORMA QUE ELLAS, SE PUEDAN DESPLAZAR CON CONFIANZA A LAS INSTITUCIONES DONDE ESTUDIAN O TRABAJAN, SABRIENDO QUE SUS NIÑOS(AS), RECIBIRÁN NO SÓLO EDUCACIÓN Y CUIDADOS, SINO UNA BUENA ATENCIÓN, SEGURIDAD, NUTRICIÓN Y ESTIMULACIÓN EN TODAS LAS ÁREAS PARA EL DESARROLLO PLENO DE SUS POTENCIALIDADES, ASEGURANDO EL PROCESO MADURATIVO DE SUS HIJOS.

- **LOCALIZACIÓN:** ESTE CENTRO DE DESARROLLO INFANTIL SERÁ CONSTRUIDO EN LA COLONIA LOMAS DE SANTA ELENA . MUNICIPIO DE COLIMA, ESTADO DE COLIMA.

- **MONTO:** \$ 18,187,992.00

- **IMPACTO:** ESTE CENTRO EDUCATIVO BENEFICIARA UN PROMEDIO DE 470 FAMILIAS Y GENERARA 50 EMPLEOS



- **DESCRIPCIÓN:** CENTRO EDUCATIVO-ASISTENCIAL QUE COADYUVE AL PROCESO DE ENSEÑANZA APRENDIZAJE DE LOS HIJOS DE LAS MADRES TRABAJADORAS, SOLTERAS Y ESTUDIANTES DE LA CIUDAD DE MANZANILLO COLIMA. QUIENES QUE ADEMÁS DE RECIBIR EL SERVICIO EDUCATIVO TAMBIÉN SE LES PROPORCIONAN LOS ALIMENTOS DURANTE SU ESTANCIA

- **PROBLEMÁTICA:** EN LA SOCIEDAD ACTUAL, EL PAPEL DE LA MUJER HA CAMBIADO. LA SITUACIÓN SOCIO-ECONÓMICA DEL PAÍS HACE QUE LA MUJER SALGA DE SU HOGAR EN BUSCA DE EMPLEO PARA SUBSANAR LOS GASTOS FAMILIARES, POR LO QUE NECESITA UN LUGAR SEGURO DONDE DEJAR A SUS HIJOS, EL CUAL, FUNCIONE NO SÓLO COMO GUARDERÍA, SINO COMO UN VERDADERO CENTRO DE EDUCACIÓN Y APOYO, DE TAL FORMA QUE ELLAS, SE PUE DAN DESPLAZAR CON CONFIANZA A LAS INSTITUCIONES DONDE ESTUDIAN O TRABAJAN, SABIENDO QUE SUS NIÑOS(AS), RECIBIRÁN NO SÓLO EDUCACIÓN Y CUIDADOS, SINO UNA BUENA ATENCIÓN, SEGURIDAD, NUTRICIÓN Y ESTIMULACIÓN EN TODAS LAS ÁREAS PARA EL DESARROLLO PLENO DE SUS POTENCIALIDADES, ASEGURANDO EL PROCESO MADURATIVO DE SUS HIJOS.

- **LOCALIZACIÓN: LOCALIZACIÓN:** ESTE CENTRO DE DESARROLLO INFANTIL SERÁ CONSTRUIDO EN LA COLONIA SANTA CAROLINA. MUNICIPIO DE MANZANILLO, ESTADO DE COLIMA.

- **MONTO:** \$ 16,239,996.00

- **IMPACTO:** ESTE CENTRO EDUCATIVO BENEFICIARA UN PROMEDIO DE 470 FAMILIAS Y GENERARA 50 EMPLEOS DIRECTOS



CON RELACIÓN AL TEMA DE VIVIENDA Y PATRIMONIO SOCIAL, LOS PROBLEMAS A ENFRENTAR SE REFIEREN A LA ESPECULACIÓN EN LA TENENCIA DE LA TIERRA; CRECIMIENTO HACIA ZONAS NO APTAS; DESARROLLOS AISLADOS Y NO CON BASE EN PLANES DE DESARROLLO URBANO ORDENADO; INSEGURIDAD JURÍDICA DE LA VIVIENDA EDIFICADA EN ASENTAMIENTOS IRREGULARES Y LA DETECCIÓN DE MÁS DE TRESCIENTAS VIVIENDAS ASENTADAS EN ZONAS DE RIESGO EN EL TERRITORIO DEL ESTADO.

LA MISIÓN DEL ESTADO ES BRINDAR SOLUCIONES MÁS ACCESIBLES DE VIVIENDA, CONTRIBUYENDO AL DESARROLLO SOCIAL, SATISFACIENDO LAS NECESIDADES DE SEGURIDAD Y TRANQUILIDAD INHERENTES AL PATRIMONIO HABITACIONAL DE NUESTROS BENEFICIARIOS Y LA SOCIEDAD COLIMENSE MEDIANTE LA REALIZACIÓN DE PROYECTOS, LA URBANIZACIÓN Y EDIFICACIÓN DE ESPACIOS Y LA PROMOCIÓN DE PROGRAMAS DE MEJORAMIENTO URBANO Y VIVIENDA.

SECTOR ^{1/}	CLAVE ENTIDAD FEDERATIVA ^{2/}	ENTIDAD FEDERATIVA ^{3/}	CLAVE MUNICIPIO ^{4/}	MUNICIPIO ^{5/}	PROYECTO SOLICITADO ^{6/}	CLAVE DE CARTERA DE LA SHCP ^{7/}	PROYECTO EJECUTIVO (Si/No) ^{8/}	ESTUDIO COSTO-BENEFICIO (Si/No) ^{9/}	FACTIBILIDAD (Si/No) ^{10/}	COSTO TOTAL ^{11/}	INVERSIÓN FEDERAL SOLICITADA PARA 2012 ^{12/}	INVERSIÓN ESTATAL 2012 ^{13/}	INVERSIÓN MUNICIPAL AL 2012 ^{14/}	OTRAS INVERSIONES ^{15/}
					TOTAL					\$ 588,344,225	\$ 588,344,225	\$ -	\$ -	\$ -
VIVIENDA	06	COLIMA		ALCANCE ESTATAL	FINALIZACIÓN DE LAS OBRAS COMPLEMENTARIAS DE FRACCIONAMIENTOS DEL INSTITUTO DE VIVIENDA DEL ESTADO DE COLIMA		SI	SI	SI	\$ 87,213,265	\$ 87,213,265			
VIVIENDA	06	COLIMA		ALCANCE ESTATAL	EDIFICACIÓN DEL CENTRO ADMINISTRATIVO DE VIVIENDA Y REGISTRO PATRIMONIAL		SI	SI	SI	\$ 141,000,000	\$ 141,000,000			
VIVIENDA	06	COLIMA	7	MANZANILLO	ADQUISICIÓN DE 177 HECTÁREAS DE RESERVA TERRITORIAL EN EL MUNICIPIO DE MANZANILLO		SI	SI	SI	\$ 146,010,000	\$ 146,010,000			
VIVIENDA	06	COLIMA	2	COLIMA	ADQUISICIÓN DE 107.6 HECTÁREAS DE RESERVA TERRITORIAL EN EL MUNICIPIO DE COLIMA		SI	SI	SI	\$ 107,620,000	\$ 107,620,000			
VIVIENDA	06	COLIMA	10	VILLA DE ÁLVAREZ	ADQUISICIÓN DE 103.2 HECTÁREAS DE RESERVA TERRITORIAL EN EL MUNICIPIO DE VILLA DE ÁLVAREZ		SI	SI	SI	\$ 103,240,000	\$ 103,240,000			
VIVIENDA	06	COLIMA	10	VILLA DE ÁLVAREZ	MAQUINARIA Y EQUIPO DE CONSTRUCCIÓN PARA OBRAS DE URBANIZACIÓN		SI	SI	SI	\$ 3,260,960	\$ 3,260,960			



DESCRIPCIÓN: EL PROYECTO BUSCA FINALIZAR LAS OBRAS COMPLEMENTARIAS DE 18 FRACCIONAMIENTOS DE TODO EL ESTADO DOTÁNDOLES EMPEDRADOS, BANQUETAS, MACHUELOS Y UN ENCAUSAMIENTO DE UN RÍO, ADEMÁS PROPICIARÁ LA INTEGRACIÓN A LA ESTRUCTURA URBANA, EL ACCESO AL TRANSPORTE PÚBLICO, EL TRASLADO DE LAS PERSONAS CON DISCAPACIDAD MOTRIZ Y UN CIRCUITO VIAL QUE DA ACCESO A UNA ESCUELA Y EL EVITAR EL ESTANCAMIENTO DEL AGUA EN TEMPORADAS DE LLUVIAS.

PROBLEMATICA: SI NO SE EJERCE ESTE PROYECTO, LOS HABITANTES DE LOS FRACCIONAMIENTOS SEÑALADOS CONTINUARÁN VIVIENDO EN CONDICIONES PRECARIAS HASTA QUE POCO A POCO MEDIANTE RECURSOS PROPIOS DEL INSTITUTO DE VIVIENDA PUEDA EJECUTAR LA OBRA EN UN PERIODO APROXIMADO PARA ATACAR LOS 18 FRENTE DE 10 AÑOS.

LOCALIZACIÓN: ALCANCE ESTATAL, EN 9 DE 10 MUNICIPIOS DEL ESTADO.

MONTO TOTAL: \$87,213,265

IMPACTO: MÁS DE 37 MIL HABITANTES DE 7 DE LOS 10 MUNICIPIOS DEL ESTADO GOZARÁN DE LOS SERVICIOS BÁSICOS EN SUS FRACCIONAMIENTOS, TALES COMO OBRAS DE EMPEDRADOS, BANQUETAS, MACHUELOS Y UN ENCAUSAMIENTO DE UN RÍO, LO QUE PROPICIARÁ LA INTEGRACIÓN A LA ESTRUCTURA URBANA, EL ACCESO AL TRANSPORTE PÚBLICO, EL TRASLADO DE PERSONAS CON DISCAPACIDAD MOTRIZ, UN CIRCUITO VIAL QUE DA ACCESO A UNA ESCUELA Y EL EVITAR EL ESTANCAMIENTO DEL AGUA EN TEMPORADAS DE LLUVIAS ENTRE OTROS PROBLEMAS ACTUALES. GENERARÁ ADEMÁS UNA GRAN DERRAMA ECONÓMICA Y SE HABRÁ EMPLEOS DIRECTOS A LA GENTE DE ESTOS FRACCIONAMIENTOS.

DESCRIPCION: CON LA FINALIDAD DE AGILIZAR EL PROCESO DE ATENCIÓN AL PÚBLICO DEL REGISTRO PÚBLICO Y DE LOS USUARIOS DEMANDANTES DE VIVIENDA SE PRETENDE EDIFICAR EL CENTRO ADMINISTRATIVO DE VIVIENDA Y REGISTRO PATRIMONIAL QUE INTEGRARÁ A LOS ORGANISMOS ENCARGADOS DE LA PROMOCIÓN Y EDIFICACIÓN DE VIVIENDAS PÚBLICAS Y PRIVADAS, ASÍ COMO LOS QUE INTERVIENEN EN EL REGISTRO DE LOS BIENES INMUEBLES EN EL ESTADO DE COLIMA

PROBLEMATICA: EL REGISTRO PÚBLICO DE LA PROPIEDAD Y EL COMERCIO DEL ESTADO HA DADO PASOS GIGANTESCOS, SIENDO ACTUALMENTE EL NÚMERO 1 EN EL PAÍS EN AGILIZACIÓN DE SUS TRÁMITES Y EJEMPLO A NIVEL INTERNACIONAL. SIN EMBARGO CUENTA CON INSTALACIONES OBSOLETAS EN TECNOLOGÍA Y ESPACIO. UNA SOLUCIÓN TEMPORAL SERÍA APLICAR UN ENORME GASTO QUE GENERARÍA LA RENTA DE UN INMUEBLE DIGNO Y SUFICIENTE UNA INVERSIÓN SIN RETORNO. AUNADO A LO ANTERIOR, SI EXISTE UN AVANCE MUY IMPORTANTE EN LOS TIEMPOS DE TRÁMITES, DE TODOS MODOS EXISTIRÍA UN CUELLO DE BOTELLA CON LAS DIVERSAS ORGANIZACIONES QUE TRABAJAN COORDINADAMENTE CON ÉSTE.

LOCALIZACIÓN: ALCANCE ESTATAL,,LIBRAMIENTO COLIMA - MANZANILLO.

MONTO TOTAL: \$141,000,000.00

IMPACTO: SE BUSCA PRESTAR EL MEJOR SERVICIO EN TODA LATINOAMÉRICA PARA TODOS LOS COLIMENSES QUE SEAN USUARIOS DE ALGÚN SERVICIO DE VIVIENDA Y/O DE ALGÚN BIEN INMUEBLE UBICADO EN EL ESTADO DE COLIMA.

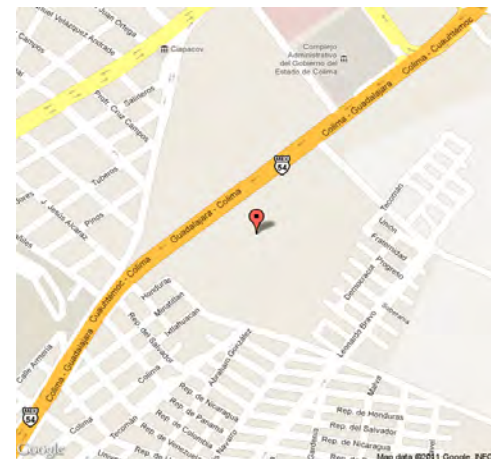

DESCRIPCIÓN: ADQUISICIÓN DE RESERVAS TERRITORIALES CON VOCACIÓN HABITACIONAL, QUE PERMITA CONSTRUIR VIVIENDA PARA LOS SECTORES DE POBLACIÓN CON NIVEL ECONOMICO BAJO.

PROBLEMATICA: EN LA ACTUALIDAD, EL ESTADO NO CUENTA CON LAS RESERVAS SUFICIENTES PARA PREVER EL FUTURO DESARROLLO DE COLIMA, ORDENADO Y EN ARMONÍA CON SU ENTORNO.

LOCALIZACIÓN: ESTADO DE COLIMA.

MONTO TOTAL: \$356,870,000.00

IMPACTO: CONSTRUCCIÓN DE VIVIENDA ACCESIBLE.



DESCRIPCION: SE BUSCA QUE EL INSTITUTO DE VIVIENDA YA NO CONTRATE EMPRESAS PARA URBANIZAR LA TIERRA DONDE SE EDIFICARÁ VIVIENDA DE INTERÉS SOCIAL, CON ESTO SE REDUCIRÁN LOS COSTOS Y A SU VEZ EL PRECIO DE LA VIVIENDA COMO PRODUCTO FINAL.

PROBLEMATICA: SI NO SE DA EL PROYECTO, LA URBANIZACIÓN DE LA TIERRA DONDE SE EDIFICARÁN LAS VIVIENDAS PARA LA POBLACIÓN QUE MENOS TIENE SE INCREMENTARÁ CONSTANTEMENTE Y GENERARÁ QUE EL BIEN INMUEBLE LE CUESTE MÁS Y QUE EL MAYOR BENEFICIO ECONÓMICO SE LO APODERE EL CONSTRUCTOR. SIN EMBARGO EL GOBIERNO PODRÁ TALVEZ, ADQUIRIR MAQUINARIA POCO A POCO DEL GASTO CORRIENTE LO QUE IMPLICARÁ RETIRARLA INVERSIÓN PRONTA DE MÁS BENEFICIOS DE VIVIENDA A LA POBLACIÓN

LOCALIZACIÓN: ESTADO DE COLIMA.

MONTO TOTAL: \$3,260,960.00

IMPACTO: LA POBLACIÓN MAS REZAGADA CON POBREZA PATRIMONIAL Y DEMANDANTE DE VIVIENDA DE INTERÉS SOCIAL EN EL ESTADO DE COLIMA PODRÁ ADQUIRIR, A PARTIR DE 2012, UN LOTE O UNA VIVIENDA A PRECIO MUY BAJOS POR LA REDUCCIÓN EN AL MENOS UN 20% DEL COSTO DE URBANIZACIÓN DE LA TIERRA.



INSTITUTO DE VIVIENDA DEL ESTADO DE COLIMA

EN EL RUBRO SOCIAL, IMPACTA AMPLIAMENTE LA CRISIS ECONÓMICA ACTUAL, QUE AFECTA DIRECTAMENTE A LA POBLACIÓN DE MÁS BAJOS INGRESOS EN LA ENTIDAD, GENERA DESEMPLEO, FALTA DE OPORTUNIDADES Y ACENTÚA LAS DESIGUALDADES SOCIALES Y EL NIVEL EN LA CALIDAD DE VIDA, PRINCIPALMENTE EN EL MEDIO RURAL Y SUBURBANO DONDE HABITA EL 30 POR CIENTO DE LA POBLACIÓN TOTAL DEL ESTADO.

EN ESTE ORDEN, LOS PROGRAMAS SOCIALES IMPLEMENTADOS EN LA ENTIDAD POR LOS TRES ÓRDENES DE GOBIERNO HAN SIDO INSUFICIENTES PARA ABATIR LA POBREZA ALIMENTARIA, DE CAPACIDADES Y PATRIMONIAL, LO CUAL GENERA CONDICIONES DE INJUSTICIA SOCIAL E INCIDE DIRECTAMENTE EN FENÓMENOS COMO LA INSEGURIDAD PÚBLICA, LA TRATA DE PERSONAS (EXPLOTACIÓN LABORAL Y PROSTITUCIÓN), LA DROGADICCIÓN Y LA DESINTEGRACIÓN FAMILIAR, ENTRE OTROS GRAVES PROBLEMAS.

SECTOR ^{1/}	CLAVE ENTIDAD FEDERATIVA ^{2/}	ENTIDAD FEDERATIVA ^{3/}	CLAVE MUNICIPIO ^{4/}	MUNICIPIO ^{5/}	PROYECTO SOLICITADO ^{6/}	CLAVE DE CARTERA DE LA SHCP ^{7/}	PROYECTO EJECUTIVO (Si/No) ^{8/}	ESTUDIO COSTO-BENEFICIO (Si/No) ^{9/}	FACTIBILIDAD ADES (Si/No) ^{10/}	COSTO TOTAL ^{11/}	INVERSIÓN FEDERAL SOLICITADA PARA 2012 ^{12/}	INVERSIÓN ESTATAL 2012 ^{13/}	INVERSIÓN MUNICIPAL 2012 ^{14/}	OTRAS INVERSIONES ^{15/}
					TOTAL					\$ 412,885,878	\$ 412,885,878			
DESARROLLO SOCIAL	06	COLIMA	2	COLIMA	COMPLEJO INTEGRAL DE ASISTENCIA SOCIAL		SI	SI	SI	\$ 20,000,000	\$ 20,000,000			
DESARROLLO SOCIAL	06	COLIMA	9	TECOMÁN	CONSTRUCCIÓN CENTRO DE DESARROLLO COMUNITARIO MADRID		SI	SI	SI	\$ 1,068,183	\$ 1,068,183			
DESARROLLO SOCIAL	06	COLIMA	3	COMALA	CONSTRUCCIÓN CENTRO DE DESARROLLO COMUNITARIO DE SUCHITLAN		SI	SI	SI	\$ 2,320,000	\$ 2,320,000			
DESARROLLO SOCIAL	06	COLIMA	6	IXTLAHUACÁN	CONSTRUCCIÓN CENTRO DE DESARROLLO DE LAS CONCHAS		SI	SI	SI	\$ 1,068,183	\$ 1,068,183			
DESARROLLO SOCIAL	06	COLIMA	6	IXTLAHUACÁN	CONSTRUCCIÓN CENTRO DE DESARROLLO COMUNITARIO DEL GALAJE		SI	SI	SI	\$ 2,320,000	\$ 2,320,000			
DESARROLLO SOCIAL	06	COLIMA	8	MINATITLÁN	CONSTRUCCIÓN DE CENTRO DE DESARROLLO COMUNITARIO DE PATICAJÓ.		SI	SI	SI	\$ 1,068,183	\$ 1,068,183			
DESARROLLO SOCIAL	06	COLIMA	6	IXTLAHUACÁN	CONSTRUCCIÓN DE CENTRO DE DESARROLLO COMUNITARIO DE TAMALA.		SI	SI	SI	\$ 1,068,183	\$ 1,068,183			
DESARROLLO SOCIAL	06	COLIMA	8	MINATITLÁN	CONSTRUCCIÓN DEL CEDECO EN MINATITLAN.		SI	SI	SI	\$ 2,000,000	\$ 2,000,000			
DESARROLLO SOCIAL	06	COLIMA	5	CUAUHTÉMOC	CONSTRUCCIÓN DEL CEDECO EN CUAUHTÉMOC.		SI	SI	SI	\$ 2,000,000	\$ 2,000,000			
DESARROLLO SOCIAL	06	COLIMA	9	TECOMÁN	CONSTRUCCIÓN DE LA PRIMERA ETAPA DE LA GUARDERÍA ENTECOMÁN.		SI	SI	SI	\$ 6,000,000	\$ 6,000,000			
DESARROLLO SOCIAL	06	COLIMA	3	COMALA	CONSTRUCCIÓN DE LA PRIMERA ETAPA DE LA GUARDERÍA EN SUCHITLÁN		SI	SI	SI	\$ 6,000,000	\$ 6,000,000			
DESARROLLO SOCIAL	06	COLIMA	7	MANZANILLO	CONSTRUCCIÓN DE LA PRIMERA ETAPA DEL ALBERGUE EN MANZANILLO (*)		SI	SI	SI	\$ 5,000,000	\$ 5,000,000			
DESARROLLO SOCIAL	06	COLIMA	7	MANZANILLO	CENTRO DE EDUCACIÓN CONTINUA PARA JEFAS DE FAMILIA		SI	SI	SI	\$ 11,600,000	\$ 11,600,000			
DESARROLLO SOCIAL	06	COLIMA		ALCANCE ESTATAL	APLICACIÓN DE MIL ACCIONES DE VIVIENDA EN HOGARES DE JEFAS DE FAMILIA DE ESCASOS RECURSOS ECONÓMICOS DEL ÁREA RURAL, URBANA Y SUB-URBANA DEL		SI	SI	SI	\$ 25,520,000	\$ 25,520,000			
DESARROLLO SOCIAL	06	COLIMA	2	COLIMA	CENTRO DE DESARROLLO INFANTIL PARA HIJAS E HIJOS DE MADRES ESTUDIANTES EN COLIMA.		SI	SI	SI	\$ 11,600,000	\$ 11,600,000			
DESARROLLO SOCIAL	06	COLIMA	2	COLIMA	CENTRO DE EDUCACIÓN CONTINUA PARA JEFAS DE FAMILIA (EN COLIMA).		SI	SI	SI	\$ 11,600,000	\$ 11,600,000			
DESARROLLO SOCIAL	06	COLIMA	1	ARMERÍA	CENTRO DE EDUCACIÓN CONTINUA PARA JEFAS DE FAMILIA (EN ARMERÍA).		SI	SI	SI	\$ 11,600,000	\$ 11,600,000			
DESARROLLO SOCIAL	06	COLIMA	3	COMALA	CONSTRUCCIÓN DE VIALIDAD ALTERNATIVA PABLO SILVA GARCÍA (LLANITOS)		SI	SI	SI	\$ 9,000,000	\$ 9,000,000			

SECTOR ^{1/}	CLAVE ENTIDAD FEDERATIVA ^{2/}	ENTIDAD FEDERATIVA ^{3/}	CLAVE MUNICIPIO ^{4/}	MUNICIPIO ^{5/}	PROYECTO SOLICITADO ^{6/}	CLAVE DE CARTERA DE LA SHCP ^{7/}	PROYECTO EJECUTIVO (Si/No) ^{8/}	ESTUDIO COSTO-BENEFICIO (Si/No) ^{9/}	FACTIBILIDADES (Si/No) ^{10/}	COSTO TOTAL ^{11/}	INVERSIÓN FEDERAL SOLICITADA PARA 2012 ^{12/}	INVERSIÓN ESTATAL 2012 ^{13/}	INVERSIÓN MUNICIPAL 2012 ^{14/}	OTRAS INVERSIONES ^{15/}
DESARROLLO SOCIAL	06	COLIMA	2	COLIMA	PROLONGACIÓN DE LA AV. CONSTITUCIÓN EN COLIMA 1 KM (*)		SI	SI	SI	\$ 6,979,443	\$ 6,979,443			
DESARROLLO SOCIAL	06	COLIMA	9	TECOMÁN	PROLONGACIÓN AV. CARLOS DE LA MADRID EN TECOMÁN 1 KM		SI	SI	SI	\$ 14,371,940	\$ 14,371,940			
DESARROLLO SOCIAL	06	COLIMA	5	CUAUHTÉMOC	PAVIMENTAR 1 MIL 500 METROS DEL CIRCUITO VIAL SOR JUANA INÉS DE LA CRUZ, MADERO Y CALLES ADYACENTES EN LA COMUNIDAD DE BUENAVISTA, EN CUAUHTÉMOC (*)		SI	SI	SI	\$ 2,088,000	\$ 2,088,000			
DESARROLLO SOCIAL	06	COLIMA	4	COQUIMATLÁN	REHABILITAR LAS 2 PRINCIPALES CALLES DE LA CABECERA MUNICIPAL, EN EL TRAMO HIDALGO-INDEPENDENCIA Y REFORMA-JUÁREZ, EN COQUIMATLÁN. TERMINACIÓN		SI	SI	SI	\$ 2,000,000	\$ 2,000,000			
DESARROLLO SOCIAL	06	COLIMA	7	MANZANILLO	TERMINACIÓN MODERNIZAR EL BOULEVARD MIGUEL DE LA MADRID HURTADO, EN EL TRAMO EL VELERO-PLAYA DE ORO, EN MANZANILLO. 3+500 - 7+100 (*)		SI	SI	SI	\$ 20,500,000	\$ 20,500,000			
DESARROLLO SOCIAL	06	COLIMA	8	MINATITLÁN	TERMINACIÓN PAVIMENTAR EL PRIMER CUADRO DE LA CABECERA MUNICIPAL EN MINATITLÁN. (*)		SI	SI	SI	\$ 3,500,000	\$ 3,500,000			
DESARROLLO SOCIAL	06	COLIMA	6	IXTLAHUACÁN	PAVIMENTAR LAS 4 CALLES PRINCIPALES DE LA CABECERA MUNICIPAL, EN IXTLAHUACÁN. SEGUNDA ETAPA (*)		SI	SI	SI	\$ 2,500,000	\$ 2,500,000			
DESARROLLO SOCIAL	06	COLIMA	10	VILLA DE ÁLVAREZ	MODERNIZAR LA AVENIDA REAL BUGAMBILIAS EN EL TRAMO DE AVENIDA HIDALGO-ENRIQUE CORONA MORFÍN, EN VILLA DE ÁLVAREZ. PROYECTO (*)		SI	SI	SI	\$ 60,000	\$ 60,000			
DESARROLLO SOCIAL	06	COLIMA	7	MANZANILLO	ELABORACIÓN DE PROYECTO EJECUTIVO PARA MODERNIZAR 2.8 KILÓMETROS DEL BOULEVARD MIGUEL DE LA MADRID HURTADO, EN EL TRAMO EL VELERO-MANUEL BONILLA VALLE-CRUCERO DEL PEZ VELA, EN MANZANILLO PROYECTO (*)		SI	SI	SI	\$ 480,000	\$ 480,000			
DESARROLLO SOCIAL	06	COLIMA	7	MANZANILLO	ELABORACIÓN DE PROYECTO EJECUTIVO PARA TERMINAR LA AVENIDA MANZANILLO, EN MANZANILLO. PROYECTO (*)		SI	SI	SI	\$ 120,000	\$ 120,000			
DESARROLLO SOCIAL	06	COLIMA	10	VILLA DE ÁLVAREZ	ELABORACIÓN DE PROYECTO EJECUTIVO PARA CONSTRUIR 5 PUENTES SOBRE EL ARROYO PEREYRA EN LAS CALLES TORRES QUINTERO, MATAMOROS, MIGUEL VIRGEN MORFÍN Y NICOLÁS BRAVO EN VILLA DE ÁLVAREZ Y UNO EN LA COLONIA PRADOS DEL SUR EN COLIMA. PROYECTOS (*)		SI	SI	SI	\$ 480,000	\$ 480,000			

SECTOR ^{1/}	CLAVE ENTIDAD FEDERATIVA ^{2/}	ENTIDAD FEDERATIVA ^{3/}	CLAVE MUNICIPIO ^{4/}	MUNICIPIO ^{5/}	PROYECTO SOLICITADO ^{6/}	CLAVE DE CARTERA DE LA SHCP ^{7/}	PROYECTO EJECUTIVO (Si/No) ^{8/}	ESTUDIO COSTO-BENEFICIO (Si/No) ^{9/}	FACTIBILIDAD (Si/No) ^{10/}	COSTO TOTAL ^{11/}	INVERSIÓN FEDERAL SOLICITADA PARA 2012 ^{12/}	INVERSIÓN ESTATAL 2012 ^{13/}	INVERSIÓN MUNICIPAL 2012 ^{14/}	OTRAS INVERSIONES ^{15/}
DESARROLLO SOCIAL	06	COLIMA	7	MANZANILLO	ELABORACIÓN DE PROYECTO EJECUTIVO PARA CONSTRUIR Y HABILITAR LOS TRAMOS DE APROXIMACIÓN DE LOS ENTRONQUES HACIA EL LIBRAMIENTO CARRETERO MANZANILLO-EL NARANJO, EN MANZANILLO. (*)		SI	SI	SI	\$ 184,000	\$ 184,000			
DESARROLLO SOCIAL	06	COLIMA	7	MANZANILLO	ELABORACIÓN DE PROYECTO EJECUTIVO PARA CONSTRUIR 3 ACCESOS AL LIBRAMIENTO DE EL NARANJO, EN MANZANILLO. SEGUNDA ETAPA (*)		SI	SI	SI	\$ 160,000	\$ 160,000			
DESARROLLO SOCIAL	06	COLIMA	2	COLIMA	CONSTRUCCIÓN DE PUENTE PEATONAL SOBRE LA VÍA DEL TREN CALLE BENITO JUÁREZ (*)		SI	SI	SI	\$ 15,000,000	\$ 15,000,000			
DESARROLLO SOCIAL	06	COLIMA	2	COLIMA	CONSTRUCCIÓN DE PUENTE SOBRE EL RÍO COLIMA EN LA AV. LICEO DE VARONES, ENTRE LA COL. GREGORIO TORRES QUINTERO Y BOSQUES DEL SUR (*)		SI	SI	SI	\$ 15,000,000	\$ 15,000,000			
DESARROLLO SOCIAL	06	COLIMA	2	COLIMA	CONSTRUCCIÓN DE PUENTE SOBRE EL ARROYO PEREYRA ENTRE PRADOS DEL SUR Y LA ALBARRADA (*)		SI	SI	SI	\$ 3,000,000	\$ 3,000,000			
DESARROLLO SOCIAL	06	COLIMA	2	COLIMA	CONSTRUCCIÓN DE PUENTE PEATONAL SOBRE LA VÍA DEL TREN ENTRE COL EL TIVOLI Y PARQUE HIDALGO (*)		SI	SI	SI	\$ 15,000,000	\$ 15,000,000			
DESARROLLO SOCIAL	06	COLIMA	2	COLIMA	CONSTRUCCIÓN DE PUENTE PEATONAL SOBRE LA VÍA DEL TREN EN LA ZONA ORIENTE (MIRADORES) (*)		SI	SI	SI	\$ 8,000,000	\$ 8,000,000			
DESARROLLO SOCIAL	06	COLIMA	2	COLIMA	CONSTRUCCIÓN DE PUENTE PEATONAL SOBRE LA VÍA DEL TREN EN LA ZONA ORIENTE (PATIOS DEL FFCC) (*)		SI	SI	SI	\$ 8,000,000	\$ 8,000,000			
DESARROLLO SOCIAL	06	COLIMA	2	COLIMA	PARQUE LINEAL MIRADORES (*)		SI	SI	SI	\$ 4,384,655	\$ 4,384,655			
DESARROLLO SOCIAL	06	COLIMA	2	COLIMA	CONSTRUCCIÓN DE PARQUE LINEAL SANTA GERTRUDIS (*)		SI	SI	SI	\$ 9,362,808	\$ 9,362,808			
DESARROLLO SOCIAL	06	COLIMA	2	COLIMA	CONSTRUCCIÓN DE PARQUE LINEAL FRANCISCO I. MADERO 2a. ETAPA (*)		SI	SI	SI	\$ 6,526,000	\$ 6,526,000			
DESARROLLO SOCIAL	06	COLIMA		ALCANCE ESTATAL	ELABORACIÓN DE ATLAS DE RIESGOS SÍSMICOS Y ANTROPOGÉNICOS PARA EL ESTADO DE COLIMA (*)		SI	SI	SI	\$ 1,500,000	\$ 1,500,000			
DESARROLLO SOCIAL	06	COLIMA	10	VILLA DE ÁLVAREZ	MODERNIZACIÓN DE LA AV. NIÑOS HÉROES (DESDE LA AV. BENITO JUÁREZ HASTA LA COLINDANCIA PONIENTE DEL FRACCIONAMIENTO VERDE VALLE) (*)		SI	SI	SI	\$ 45,000,000	\$ 45,000,000			
DESARROLLO SOCIAL	06	COLIMA	10	VILLA DE ÁLVAREZ	CONSTRUCCIÓN DE PUENTE DE CALLE MATAMOROS (*)		SI	SI	SI	\$ 6,500,000	\$ 6,500,000			
DESARROLLO SOCIAL	06	COLIMA	10	VILLA DE ÁLVAREZ	REENCARPETAMIENTO DE VIALIDAD PRINCIPALES Y ARTERIAS COLECTORAS (*)		SI	SI	SI	\$ 11,833,349	\$ 11,833,349			

SECTOR ^{1/}	CLAVE ENTIDAD FEDERATIVA ^{2/}	ENTIDAD FEDERATIVA ^{3/}	CLAVE MUNICIPIO ^{4/}	MUNICIPIO ^{5/}	PROYECTO SOLICITADO ^{6/}	CLAVE DE CARTERA DE LA SHCP ^{7/}	PROYECTO EJECUTIVO (Si/No) ^{8/}	ESTUDIO COSTO-BENEFICIO (Si/No) ^{9/}	FACTIBILIDADES (Si/No) ^{10/}	COSTO TOTAL ^{11/}	INVERSIÓN FEDERAL SOLICITADA PARA 2012 ^{12/}	INVERSIÓN ESTATAL 2012 ^{13/}	INVERSIÓN MUNICIPAL 2012 ^{14/}	OTRAS INVERSIONES ^{15/}
DESARROLLO SOCIAL	06	COLIMA	10	VILLA DE ÁLVAREZ	CONSTRUCCIÓN DE PUENTE NICOLÁS BRAVO (*)		SI	SI	SI	\$ 4,000,000	\$ 4,000,000			
DESARROLLO SOCIAL	06	COLIMA	10	VILLA DE ÁLVAREZ	ACONDICIONAMIENTO DE PARQUE LINEAL AL CAUCE DEL ARROYO EL TREJO (*)		SI	SI	SI	\$ 8,000,000	\$ 8,000,000			
DESARROLLO SOCIAL	06	COLIMA	1	ARMERÍA	ANDADOR ARMERIA A CRUCERO DE FLOR DE COCO (*)		SI	SI	SI	\$ 5,565,000	\$ 5,565,000			
DESARROLLO SOCIAL	06	COLIMA	1	ARMERÍA	HUELLAS DE RODAMIENTO EN CALLE LEONARDO B. GUTIERREZ Y MORELOS COLONIAS INDEPENDENCIA Y EMILIANO ZAPATA 987 ML (*)		SI	SI	SI	\$ 5,226,639	\$ 5,226,639			
DESARROLLO SOCIAL	06	COLIMA	1	ARMERÍA	3a HUELLA DE RODAMIENTO Y REHABILITACION DE BANQUETAS CALLE MEXICO COLONIAS CENTRO Y LAZARO CARDENAS 763.65 ML (*)		SI	SI	SI	\$ 1,250,000	\$ 1,250,000			
DESARROLLO SOCIAL	06	COLIMA	1	ARMERÍA	CONSTRUCCION DE EMPEDRADOS EN VARIAS CALLES DE LA COMUNIDAD DE AUGUSTO GOMEZ VILLANUEVA (*)		SI	SI	SI	\$ 3,600,000	\$ 3,600,000			
DESARROLLO SOCIAL	06	COLIMA	1	ARMERÍA	CONSTRUCCION DE EMPEDRADOS EN VARIAS CALLES DE LA COMUNIDAD DE LOS REYES (*)		SI	SI	SI	\$ 3,800,000	\$ 3,800,000			
DESARROLLO SOCIAL	06	COLIMA	1	ARMERÍA	TERMINACION Y ALUMBRADO DE LA CICLOVIA (*)		SI	SI	SI	\$ 6,100,000	\$ 6,100,000			
DESARROLLO SOCIAL	06	COLIMA	1	ARMERÍA	CONCRETO ESTAMPADO EN CALLES LATERALES AL JARDIN E CUYUTLAN (*)		SI	SI	SI	\$ 3,500,000	\$ 3,500,000			
DESARROLLO SOCIAL	06	COLIMA	1	ARMERÍA	CONSTRUCCION DE JARDIN EN LA COLONIA NUEVA DE CUYUTLAN (*)		SI	SI	SI	\$ 2,000,000	\$ 2,000,000			
DESARROLLO SOCIAL	06	COLIMA	1	ARMERÍA	REHABILITACION DE CAMELLONES EN LA CABECERA MUNICIPAL (*)		SI	SI	SI	\$ 1,631,680	\$ 1,631,680			
DESARROLLO SOCIAL	06	COLIMA	3	COMALA	PUENTE EN CALLE VICTORIA HACIA LAS HUERTAS (*)		SI	SI	SI	\$ 5,000,000	\$ 5,000,000			
DESARROLLO SOCIAL	06	COLIMA	3	COMALA	PROYECTO INTEGRAL DE DRENAJE, AGUA POTABLE Y HUELLAS DE RODAMIENTO EN CIRCUITO VIAL DE INGRESO Y SALIDA EN SUCHITLÁN (*)		SI	SI	SI	\$ 8,000,000	\$ 8,000,000			
DESARROLLO SOCIAL	06	COLIMA	6	IXTLAHUACÁN	PAVIMENTACION ENTRADA LAS CONCHAS 12,500 M2 (*)		SI	SI	SI	\$ 5,632,530	\$ 5,632,530			
DESARROLLO SOCIAL	06	COLIMA	6	IXTLAHUACÁN	PAVIMENTACION ENTRADA Y CALLE GRISELDA ALVAREZ CABECERA (*)		SI	SI	SI	\$ 2,570,400	\$ 2,570,400			
DESARROLLO SOCIAL	06	COLIMA	8	MINATITLÁN	APERTURA DE CALLE EN LA COLONIA CARLOS DE LA MADRID (*)		SI	SI	SI	\$ 100,000	\$ 100,000			
DESARROLLO SOCIAL	06	COLIMA	8	MINATITLÁN	CONSTRUCCION DE BANQUETAS (*)		SI	SI	SI	\$ 263,138	\$ 263,138			

SECTOR ^{1/}	CLAVE ENTIDAD FEDERATIVA ^{2/}	ENTIDAD FEDERATIVA ^{3/}	CLAVE MUNICIPIO ^{4/}	MUNICIPIO ^{5/}	PROYECTO SOLICITADO ^{6/}	CLAVE DE CARTERA DE LA SHCP ^{7/}	PROYECTO EJECUTIVO (Si/No) ^{8/}	ESTUDIO COSTO-BENEFICIO (Si/No) ^{9/}	FACTIBILIDADES (Si/No) ^{10/}	COSTO TOTAL ^{11/}	INVERSIÓN FEDERAL SOLICITADA PARA 2012 ^{12/}	INVERSIÓN ESTATAL 2012 ^{13/}	INVERSIÓN MUNICIPAL 2012 ^{14/}	OTRAS INVERSIONES ^{15/}
DESARROLLO SOCIAL	06	COLIMA	8	MINATITLÁN	CONSTRUCCION DE MURO DE MAMPOSTERIA (*)		SI	SI	SI	\$ 47,660	\$ 47,660			
DESARROLLO SOCIAL	06	COLIMA	8	MINATITLÁN	ESTABLECIMIENTO DE EMPEDRADOS (*)		SI	SI	SI	\$ 149,600	\$ 149,600			
DESARROLLO SOCIAL	06	COLIMA	8	MINATITLÁN	CONSTRUCCION DE GUARNICION (*)		SI	SI	SI	\$ 109,053	\$ 109,053			
DESARROLLO SOCIAL	06	COLIMA	8	MINATITLÁN	CONSTRUCCION DE ANDADOR PEATONAL (*)		SI	SI	SI	\$ 126,623	\$ 126,623			
DESARROLLO SOCIAL	06	COLIMA	8	MINATITLÁN	ESTABLECIMIENTO DE EMPEDRADOS EN MORTERO (*)		SI	SI	SI	\$ 469,410	\$ 469,410			
DESARROLLO SOCIAL	06	COLIMA	8	MINATITLÁN	CONSTRUCCION DE BANQUETA (*)		SI	SI	SI	\$ 176,543	\$ 176,543			
DESARROLLO SOCIAL	06	COLIMA	8	MINATITLÁN	ESTABLECIMIENTO DE EMPEDRADOS (*)		SI	SI	SI	\$ 192,240	\$ 192,240			
DESARROLLO SOCIAL	06	COLIMA	8	MINATITLÁN	CONSTRUCCION DE GUARNICION (*)		SI	SI	SI	\$ 109,053	\$ 109,053			
DESARROLLO SOCIAL	06	COLIMA	8	MINATITLÁN	CONSTRUCCION DE VADO (*)		SI	SI	SI	\$ 99,920	\$ 99,920			
DESARROLLO SOCIAL	06	COLIMA	8	MINATITLÁN	CONSTRUCCION DE LETRINAS (*)		SI	SI	SI	\$ 121,960	\$ 121,960			
DESARROLLO SOCIAL	06	COLIMA	8	MINATITLÁN	CONSTRUCCION DE BANQUETA (*)		SI	SI	SI	\$ 176,543	\$ 176,543			
DESARROLLO SOCIAL	06	COLIMA	8	MINATITLÁN	ESTABLECIMIENTO DE EMPEDRADOS (*)		SI	SI	SI	\$ 192,240	\$ 192,240			
DESARROLLO SOCIAL	06	COLIMA	8	MINATITLÁN	CONSTRUCCION DE GUARNICION (*)		SI	SI	SI	\$ 109,053	\$ 109,053			
DESARROLLO SOCIAL	06	COLIMA	8	MINATITLÁN	ESTABLECIMIENTO DE EMPEDRADOS EN MORTERO (*)		SI	SI	SI	\$ 469,410	\$ 469,410			
DESARROLLO SOCIAL	06	COLIMA	8	MINATITLÁN	CONSTRUCCION DE LETRINAS (*)		SI	SI	SI	\$ 121,960	\$ 121,960			
DESARROLLO SOCIAL	06	COLIMA	8	MINATITLÁN	CONSTRUCCION DE VADO (*)		SI	SI	SI	\$ 11,951	\$ 11,951			
DESARROLLO SOCIAL	06	COLIMA	8	MINATITLÁN	ESTABLECIMIENTO DE EMPEDRADOS (*)		SI	SI	SI	\$ 144,180	\$ 144,180			
DESARROLLO SOCIAL	06	COLIMA	8	MINATITLÁN	CONSTRUCCION DE GUARNICION (*)		SI	SI	SI	\$ 87,221	\$ 87,221			
DESARROLLO SOCIAL	06	COLIMA	8	MINATITLÁN	CONSTRUCCION DE LETRINAS (*)		SI	SI	SI	\$ 60,980	\$ 60,980			
DESARROLLO SOCIAL	06	COLIMA	8	MINATITLÁN	ESTABLECIMIENTO DE EMPEDRADOS (*)		SI	SI	SI	\$ 144,180	\$ 144,180			

SECTOR ^{1/}	CLAVE ENTIDAD FEDERATIVA ^{2/}	ENTIDAD FEDERATIVA ^{3/}	CLAVE MUNICIPIO ^{4/}	MUNICIPIO ^{5/}	PROYECTO SOLICITADO ^{6/}	CLAVE DE CARTERA DE LA SHCP ^{7/}	PROYECTO EJECUTIVO (Si/No) ^{8/}	ESTUDIO COSTO-BENEFICIO (Si/No) ^{9/}	FACTIBILIDADES (Si/No) ^{10/}	COSTO TOTAL ^{11/}	INVERSIÓN FEDERAL SOLICITADA PARA 2012 ^{12/}	INVERSIÓN ESTATAL 2012 ^{13/}	INVERSIÓN MUNICIPAL 2012 ^{14/}	OTRAS INVERSIONES ^{15/}
DESARROLLO SOCIAL	06	COLIMA	8	MINATITLÁN	CONSTRUCCION DE GUARNICION (*)		SI	SI	SI	\$ 87,221	\$ 87,221			
DESARROLLO SOCIAL	06	COLIMA	8	MINATITLÁN	CONSTRUCCION DE MURO DE MAMPOSTERIA (*)		SI	SI	SI	\$ 34,938	\$ 34,938			
DESARROLLO SOCIAL	06	COLIMA	8	MINATITLÁN	CONSTRUCCION DE VADO (*)		SI	SI	SI	\$ 14,884	\$ 14,884			
DESARROLLO SOCIAL	06	COLIMA	8	MINATITLÁN	ESTABLECIMIENTO DE EMPEDRADOS (*)		SI	SI	SI	\$ 124,820	\$ 124,820			
DESARROLLO SOCIAL	06	COLIMA	8	MINATITLÁN	CONSTRUCCION DE GUARNICION (*)		SI	SI	SI	\$ 87,221	\$ 87,221			
DESARROLLO SOCIAL	06	COLIMA	8	MINATITLÁN	CONSTRUCCION DE BANQUETA (*)		SI	SI	SI	\$ 176,543	\$ 176,543			
DESARROLLO SOCIAL	06	COLIMA	8	MINATITLÁN	ESTABLECIMIENTO DE EMPEDRADOS (*)		SI	SI	SI	\$ 240,300	\$ 240,300			
DESARROLLO SOCIAL	06	COLIMA	8	MINATITLÁN	CONSTRUCCION DE GUARNICION (*)		SI	SI	SI	\$ 163,568	\$ 163,568			
DESARROLLO SOCIAL	06	COLIMA	8	MINATITLÁN	ESTABLECIMIENTO DE EMPEDRADO EN MORTERO (*)		SI	SI	SI	\$ 469,410	\$ 469,410			
DESARROLLO SOCIAL	06	COLIMA	8	MINATITLÁN	CONSTRUCCION DE VADO (*)		SI	SI	SI	\$ 14,884	\$ 14,884			
DESARROLLO SOCIAL	06	COLIMA	8	MINATITLÁN	PAVIMENTACION DE CALLE ELIAS ARIAS (*)		SI	SI	SI	\$ 500,000	\$ 500,000			
DESARROLLO SOCIAL	06	COLIMA	8	MINATITLÁN	PAVIMENTACION DE CALLE CUAHUTEMOC (*)		SI	SI	SI	\$ 1,000,000	\$ 1,000,000			
DESARROLLO SOCIAL	06	COLIMA	8	MINATITLÁN	PAVIMENTACION DE CALLE EMILIANO ZAPATA. (*)		SI	SI	SI	\$ 1,550,000	\$ 1,550,000			
DESARROLLO SOCIAL	06	COLIMA	8	MINATITLÁN	PAVIMENTACION DE CALLE 27 DE OCTUBRE (*)		SI	SI	SI	\$ 1,600,000	\$ 1,600,000			
DESARROLLO SOCIAL	06	COLIMA	8	MINATITLÁN	PAVIMENTACION DE CALLE FCO. I MADERO. (*)		SI	SI	SI	\$ 500,000	\$ 500,000			
DESARROLLO SOCIAL	06	COLIMA	8	MINATITLÁN	CONST. DE ARCO DE BIENVENIDA (*)		SI	SI	SI	\$ 500,000	\$ 500,000			
DESARROLLO SOCIAL	06	COLIMA	8	MINATITLÁN	CONST. DE HUELLAS DE RODAMIENTO BARRIO LA LOMITA (*)		SI	SI	SI	\$ 1,000,000	\$ 1,000,000			
DESARROLLO SOCIAL	06	COLIMA	8	MINATITLÁN	PAVIMENTACION DE CALLE INDEPENDENCIA (*)		SI	SI	SI	\$ 1,100,000	\$ 1,100,000			
DESARROLLO SOCIAL	06	COLIMA	8	MINATITLÁN	PAVIMENTACION DE CARRETERA RASTROJITOS SAN ANTONIO (*)		SI	SI	SI	\$ 1,000,000	\$ 1,000,000			

DESCRIPCION: ES EL EDIFICIO CONTARÁ CON AULAS PARA TALERES, REHABILITACION, COMEDORES, ATENCION PSICOLOGICA Y MEDICA, SANITARIOS, ESPACIO PARA OFICINAS Y UNA CANCHA DE USOS MULTIPLES, ASÍ COMO ESPACIOS DE ÁREAS VERDES Y CERCO PERIMETRAL.

PROBLEMATICA: ACTUALMENTE EL ESTADO NO CUENTA CON UN SERVICIO INTEGRAL DE ASISTENCIA SOCIAL DONDE SE PUEDA DAR ATENCION EN LOS DIFERENTES TEMAS Y PROBLEMATICAS DE LA POBLACION Y PRINCIPALMENTE DE LOS GRUPOS VULNERABLES.

LOCALIZACIÓN: MUNICIPIO DE COLIMA, ESTADO DE COLI MA.

MONTO TOTAL: \$20,000,000

IMPACTO: EL BENEFICIO SERA PARA TODA LA POBLACION DEL ESTADO Y PRINCIPALMENTE PARA LOS GRUPOS VULNERABLES COMO LOS NIÑOS EN SITUACION DE CALLE, JEFAS DE FAMILIA, ADULTOS MAYORES, FAMILIAS MALTRATADAS. ENTRE OTRAS.

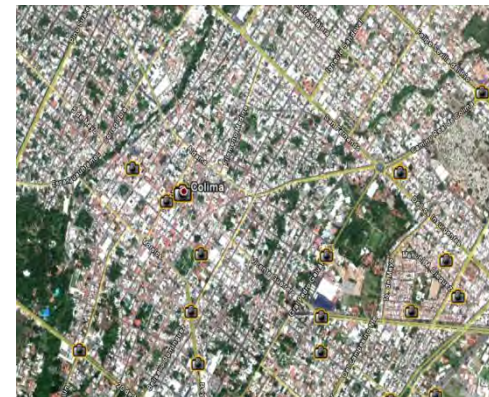



DESCRIPCION: UN EDIFICIO CON UN ÁREA DE COMEDOR COMUNIDARIO, UNA ÁREA DE COCINA, SANITARIOS, BODEGA, SALA DE USOS MULTIPLES Y CERCADO PERIMETRAL.

PROBLEMATICA: ACTUALMENTE EN ESTA COMUNIDAD SE CUENTA CON EL EQUIPO PARA COCINA Y COMEDOR, COMO SON: ELECTRODOMÉSTICOS Y UTENSILIOS DE COCINA, TABLONES Y SILLAS PARA EL COMEDOR. UNA NECESIDAD APREMIANTE ES EL ESPACIO FÍSICO DONDE PUEDAN RECIBIR SUS ALIMENTOS Y DESARROLLAR ACTIVIDADES QUE MEJOREN SU CALIDAD DE VIDA. ESTÁ COMUNIDAD TIENE GRADO DE MARGINACIÓN MEDIO.

LOCALIZACIÓN: TECOMÁN, MADRID, EN LA CALLE BOLIVIA NO. 20, ENTRE GUATEMALA Y MÉXICO. MUNICIPIO DE COQUIMATLÁN, ESTADO DE COLIMA.

MONTO TOTAL: \$1,068,183

IMPACTO: SE BENEFICIARA A LOS 3,760 HABITANTES DE LA POBLACIÓN, PRINCIPALMENTE A 416 ADULTOS MAYORES, QUE SERÁN ATENDIDOS CON DOTACIÓN DE RACIONES ALIMENTICIAS CALIENTES POR PARTE DE LOS PROGRAMAS ALIMENTARIOS DEL DIF ESTATAL.

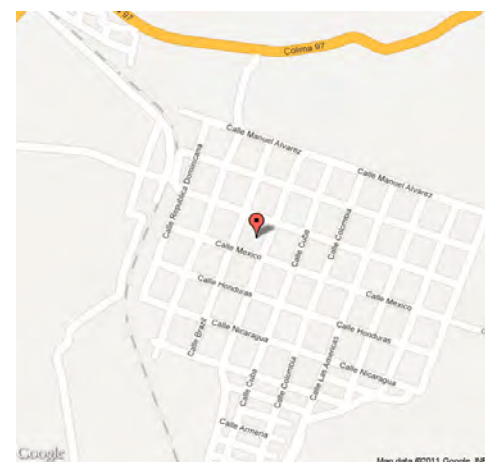

DESCRIPCION: CONSTRUCCIÓN DE APROXIMADAMENTE 438 MTS., CONTANDO CON TRES AULAS DE SERVICIOS MÚLTIPLES, SANITARIOS, UNA CANCHA DE USOS MULTIPLES Y CERCADO PERIMETRAL.

PROBLEMATICA: ACTUALMENTE LA COMUNIDAD DE SUCHITLÁN, COMALA CUENTA CON UNA CANCHA TECHADA Y SALONES MUY DETERIORADOS PARA LA REALIZACIÓN DE LAS ACTIVIDADES CULTURALES, DEPORTIVAS Y RECREATIVAS PROPIAS DE LA POBLACIÓN POR LO QUE RESULTA INSUFICIENTE Y CREA MALESTAR ENTRE POBLACIÓN AL REALIZARSE DIFERENTES ACTIVIDADES EN EL MISMO ESPACIO Y HORARIO.

LOCALIZACIÓN: MUNICIPIO DE COMALA, ENTRE LAS CALLES LIRIO Y ORQUIDEA DE LA COMUNIDAD DE SUCHITLÁN. ESTADO DE COLIMA.

MONTO TOTAL: \$1,068,183

IMPACTO: LA CREACIÓN DE UN CENTRO DE DESARROLLO COMUNITARIO EN SUCHITLÁN DARÁ RESPUESTA A LA DEMANDA DE LA COMUNIDAD DE CONTAR CON UN ESPACIO FÍSICO AMPLIO Y CON INSTALACIONES ADECUADAS PARA LA REALIZACIÓN DE ACTIVIDADES FORMATIVAS, RECREATIVAS Y DEPORTIVAS QUE LES PERMITAN A LAS FAMILIAS VULNERABLES MEJORAR SU CALIDAD DE VIDA.

EN ESTE CENTRO DE DESARROLLO COMUNITARIO SE CONTARÁ CON TALLERES COMO: CORTE Y CONFECCIÓN, MANUALIDADES, BORDADO, CULTURA DE BELLEZA, COCINA, REPOSTERÍA Y OFICIOS PARA FORTALECER LA ECONOMÍA DOMÉSTICA. TAMBIÉN SE BUSCA FOMENTAR ACTIVIDADES FÍSICAS CON CLASES DE AERÓBICS, ZUMBA, VOLEIBOL Y ACTIVACIÓN FÍSICA PARA ADULTOS, CON EL FIN DE MEJORAR SU SALUD FÍSICA Y MENTAL.

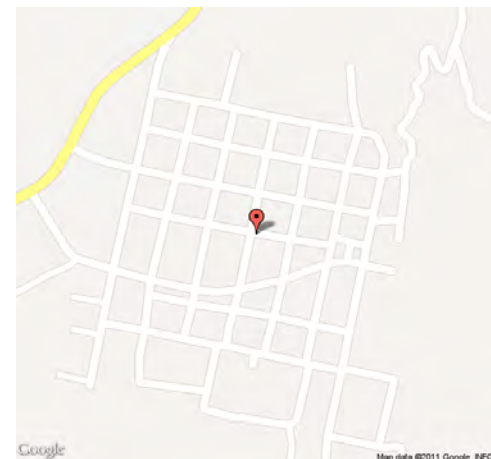

DESCRIPCION: CONSTRUCCION DE UN EDIFICIO CON ÁREA DE COMEDOR, COCINA, SALA DE USOS MÚLTIPLES, SANITARIOS, CANCHA Y CERCO PERIMETRAL.

PROBLEMATICA: PARA LOS 73 ADULTOS MAYORES ES NECESIDAD APREMIANTE ES EL ESPACIO FÍSICO DONDE PUEDAN RECIBIR SUS ALIMENTOS Y DESARROLLAR ACTIVIDADES QUE MEJOREN SU CALIDAD DE VIDA. ESTÁ COMUNIDAD TIENE GRADO DE MARGINACIÓN ALTO.

LOCALIZACIÓN: MUNICIPIO DE IXTLAHUACÁN, LAS CONCHAS, ESTADO DE COLIMA. .

MONTO TOTAL: \$1,068,183

IMPACTO: SE BENEFICIARA A LOS 440 HABITANTES DE LA POBLACIÓN, PRINCIPALMENTE A 73 ADULTOS MAYORES, DOTÁNDOLES DE RACIONES ALIMENTICIAS, ATRAVÉS DE LOS PROGRAMAS ALIMENTARIOS DEL DIF ESTATAL.

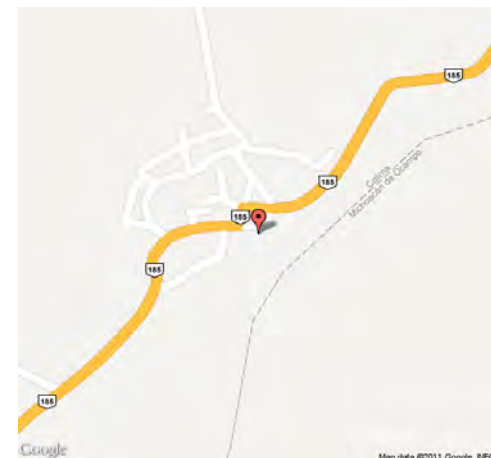

DESCRIPCION: CONSTRUCCION DE EDIFICIO QUE CONTARÁ CON DOS AULAS PARA TALERES, SANITARIOS, ESPACIO PARA OFICINAS Y UNA CANCHA DE USOS MULTIPLES, ASÍ COMO ESPACIOS DE ÁREAS VERDES Y CERCO PERIMETRAL.

PROBLEMATICA: ACTUALMENTE LA COMUNIDAD DE GALEJE, MUNICIPIO DE IXTLAHUCÁN NO CUENTA CON UNA UN ESPACIO ADECUADO PARA LA REALIZACIÓN DE LAS ACTIVIDADES CULTURALES, DEPORTIVAS Y RECREATIVAS PROPIAS DE LA POBLACIÓN. ESTÁ COMUNIDAD TIENE GRADO DE MARGINACIÓN ALTO.

LOCALIZACIÓN: MUNICIPIO DE IXTLAHUACÁN, EL GALAGE, ESTADO DE COLIMA..

MONTO TOTAL: \$2,320,000

IMPACTO: SE BENEFICIARIAN LOS HABITANTES DE LA COMUNIDAD, PUES EN LA ACTUALIDAD NO CUENTAN CON NINGUN ESPACIO APROPIADO PARA PODER DESARROLLAR ACTIVIDADES DE RECREACIÓN O DE ENSEÑANZA, POR LO QUE ESTE ESPACIO SERVIRÁ PARA LOS 65 HABITANTES, PRINCIPALMENTE A LAS 34 MUJERES DE LA COMUNIDAD PORQUE EN ESTE LUGAR SE LES DARÁN CURSOS DE CAPACITACIÓN SOBRE DIFERENTES OFICIOS.

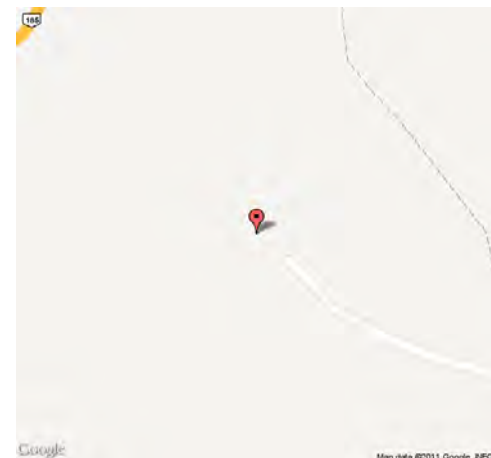

DESCRIPCION: ESTA ES UNA OBRA QUE CONTEMPLA LA CONSTRUCCIÓN DE 150 M2, CONTENIENDO UNA SALA, UN BAÑO, UN CUARTO PARA OFICINA, TECHO DE CONCRETO Y UN JARDÍN ALREDEDOR DE LA CONSTRUCCIÓN

PROBLEMATICA: DENTRO DE LA COMUNIDAD DE PATICAJO NO SE CUENTA CON UN ESPACIO FÍSICO ADECUADO PARA LLEVAR A CAVO VARIAS ACTIVIDADES QUE SE REALIZAN EN LA COMUNIDAD, SIENDO ESTA COMUNIDAD UNA CON CONSTANTES ACTIVIDADES DE RECREACIÓN, ES POR ELLO SUMAMENTE INDISPENSABLE ESTA OBRA, PARA QUE LAS PERSONAS PUEDAN LLEVAR A CAVO TODAS SUS TAREAS

LOCALIZACIÓN: LOCALIDAD DEL PATICAJO EN EL MUNICIPIO DE MINATITLÁN, ESTADO DE COLIMA.

MONTO TOTAL: \$ 1,068,183

IMPACTO: EL BENEFICIO SERA PARA LOS 950 PERSONSAS QUE HABITAN EN ESA LOCALIDAD ADEMAS DE LAS DE LAS ZONAS ALEDAÑAS.

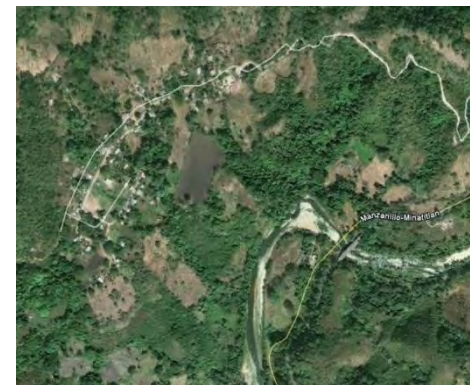

DESCRIPCION: ESTA ES UNA OBRA QUE CONTEMPLA LA CONSTRUCCIÓN DE 150 M2, CON UNA SALA, UN BAÑO, UN CUARTO PARA OFICINA, TECHO DE CONCRETO Y UN JARDÍN ALREDEDOR DE LA CONSTRUCCIÓN

PROBLEMATICA: DENTRO DE LA COMUNIDAD DE TAMALA NO SE CUENTA CON UN ESPACIO FÍSICO ADECUADO PARA LLEVAR A CAVO VARIAS ACTIVIDADES QUE SE REALIZAN EN LA COMUNIDAD, SIENDO ESTA COMUNIDAD UNA CON CONSTANTES ACTIVIDADES DE RECREACIÓN, ES POR ELLO SUMAMENTE INDISPENSABLE ESTA OBRA, PARA QUE LAS PERSONAS PUEDAN LLEVAR A CAVO TODAS SUS TAREAS

LOCALIZACIÓN: LOCALIDAD DE TAMALA EN EL MUNICIPIO DE IXTLAHUACAN, ESTADO DE COLIMA

MONTO TOTAL: \$ 1,068,183

IMPACTO: EL BENEFICIO SERA PARA LOS HABITANTES DE ESTA LOCALIDAD ADEMAS DE LOS DE LAS ZONAS ALEDAÑAS.

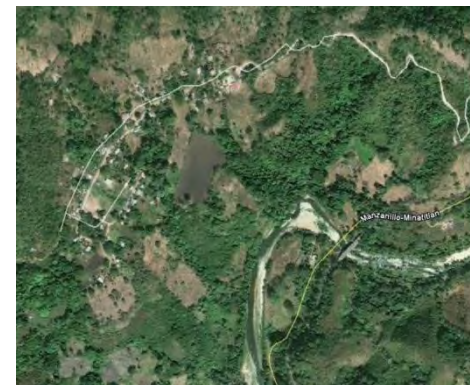

DESCRIPCION: CONSTRUCCION DE EDIFICIO QUE CONTARÁ CON DOS AULAS PARA TALERES, SANITARIOS, ESPACIO PARA OFICINAS Y UNA CANCHA DE USOS MULTIPLES, ASÍ COMO ESPACIOS DE ÁREAS VERDES Y CERCO PERIMETRAL

PROBLEMATICA: ACTUALMENTE EL MUNICIPIO CUENTA CON UNA ALGUNAS CANCHAS TECHADAS Y SALONES MUY DETERIORADOS PARA LA REALIZACIÓN DE LAS ACTIVIDADES CULTURALES, DEPORTIVAS Y RECREATIVAS PROPIAS DE LA POBLACIÓN EN LAS ZONAS ALEDAÑAS A LA MANCHA URBANA POR LO QUE RESULTA INSUFICIENTE Y CREA MALESTAR ENTRE POBLACIÓN AL REALIZARSE DIFERENTES ACTIVIDADES EN EL MISMO ESPACIO Y HORARIO.

LOCALIZACIÓN: MUNICIPIO DE MINATITLAN, ESTADO DE COLIMA

MONTO TOTAL: \$ 2,000,000

IMPACTO: EL BENEFICIO SERA PARA LOS HABITANTES DE ESTA LOCALIDAD ADEMÁS DE LOS DE LAS ZONAS ALEDAÑAS.



DESCRIPCION: CONSTRUCCION DE EDIFICIO QUE CONTARÁ CON DOS AULAS PARA TALERES, SANITARIOS, ESPACIO PARA OFICINAS Y UNA CANCHA DE USOS MULTIPLES, ASÍ COMO ESPACIOS DE ÁREAS VERDES Y CERCO PERIMETRAL

PROBLEMATICA: ACTUALMENTE EL MUNICIPIO CUENTA CON UNA ALGUNAS CANCHAS TECHADAS Y SALONES MUY DETERIORADOS PARA LA REALIZACIÓN DE LAS ACTIVIDADES CULTURALES, DEPORTIVAS Y RECREATIVAS PROPIAS DE LA POBLACIÓN EN LAS ZONAS ALEDAÑAS A LA MANCHA URBANA POR LO QUE RESULTA INSUFICIENTE Y CREA MALESTAR ENTRE POBLACIÓN AL REALIZARSE DIFERENTES ACTIVIDADES EN EL MISMO ESPACIO Y HORARIO.

LOCALIZACIÓN: MUNICIPIO DE CUAUHTÉMOC, ESTADO DE COLIMA.

MONTO TOTAL: \$ 2,000,000

IMPACTO: EL BENEFICIO SERA PARA LOS HABITANTES DE ESTA LOCALIDAD ADEMAS DE LOS DE LAS ZONAS ALEDAÑAS.



DESCRIPCIÓN: LA OBRA CONTEMPLA LA CONSTRUCCIÓN DE UNA GUARDERÍA PARA NIÑOS Y NIÑAS DE 0 AÑOS HASTA LOS 3 AÑOS 11 MESES. ENTRE LOS SERVICIOS QUE SE OTORGARÁN SE ENCUENTRAN LOS SIGUIENTES: ALIMENTACIÓN, ACTIVIDADES DE ESTIMULACIÓN, DE PROMOCIÓN Y AUTOCUIDADO DE LA SALUD Y ACCIONES QUE PROMUEVAN SU SANO DESARROLLO, ATENCIÓN MÉDICA EN CASO DE URGENCIA, ACTIVIDADES FORMATIVAS Y RECREATIVAS, ENTRE OTRAS.

PROBLEMÁTICA: FALTA DE INFRAESTRUCTURA ADECUADA PARA ALBERGAR A LOS HIJOS DE MADRES TRABAJADORAS Y JEFAS DE FAMILIA EL LO QUE CONLLEVA A DEJAR A LOS HIJOS ABANDONADOS Y SIN CUIDADOS DURANTE LA JORNADA LABORAL

LOCALIZACIÓN: MUNICIPIO DE TECOMAN., ESTADO DE COLIMA.

MONTO: \$ 6,000,000

IMPACTO: SE BENEFICIARÁ A LOS HABITANTES DE TECOMAN, PRINCIPALMENTE A LAS MUJERES ENTRE LOS 15 Y 59 AÑOS. CON ESTA GUARDERÍA BENEFICIAMOS A LA POBLACIÓN INFANTIL CON UN ESPACIO FÍSICO AMPLIO Y CON INSTALACIONES ADECUADAS PARA LA REALIZACIÓN DE ACTIVIDADES FORMATIVAS Y RECREATIVAS QUE LES PERMITA MEJORAR SU CALIDAD DE VIDA.



DESCRIPCIÓN: LA OBRA CONTEMPLA LA CONSTRUCCIÓN DE UNA GUARDERÍA PARA NIÑOS Y NIÑAS DE 0 AÑOS HASTA LOS 3 AÑOS 11 MESES. ENTRE LOS SERVICIOS QUE SE OTORGARÁN SE ENCUENTRAN LOS SIGUIENTES: ALIMENTACIÓN, ACTIVIDADES DE ESTIMULACIÓN, DE PROMOCIÓN Y AUTOCUIDADO DE LA SALUD Y ACCIONES QUE PROMUEVAN SU SANO DESARROLLO, ATENCIÓN MÉDICA EN CASO DE URGENCIA, ACTIVIDADES FORMATIVAS Y RECREATIVAS, ENTRE OTRAS.

PROBLEMÁTICA: FALTA DE INFRAESTRUCTURA ADECUADA PARA ALBERGAR A LOS HIJOS DE MADRES TRABAJADORAS Y JEFAS DE FAMILIAEL LO QUE CONLLEVA A DEJAR A LOS HIJOS ABANDONADOS Y SIN CUIDADOS DURANTE LA JORNADA LABORAL

LOCALIZACIÓN: MUNICIPIO DE COMALA , ESTADO DE COLIMA.

MONTO: \$ 6,000,000.

IMPACTO: SE BENEFICIARÁ A LOS 4,083 HABITANTES SUCHITLÁN Y 339 DE LA NOGALERA, PRINCIPALMENTE A 1,147 MUJERES ENTRE LOS 15 Y 59 AÑOS. CON ESTA GUARDERÍA BENEFICIAMOS A LA POBLACIÓN INFANTIL CON UN ESPACIO FÍSICO AMPLIO Y CON INSTALACIONES ADECUADAS PARA LA REALIZACIÓN DE ACTIVIDADES FORMATIVAS Y RECREATIVAS QUE LES PERMITA MEJORAR SU CALIDAD DE VIDA.



DESCRIPCIÓN: CONSTRUCCIÓN, EQUIPAMIENTO Y SERVICIOS, DEL EDIFICIO QUE ALBERGARÁ EL CENTRO DE EDUCACIÓN CONTÍNUA PARA JEFAS DE FAMILIA, EL CUAL CONTARÁ CON SALA AUDIOVISUAL, TRES SALAS DE CAPACITACIÓN, UNA ÁREA LÚDICA, SERVICIOS DE ÁREA COMÚN Y ESTACIONAMIENTO.

PROBLEMATICA: LAS JEFAS DE FAMILIA EN SU MAYORÍA SE ENCUENTRAN EN EDAD PRODUCTIVA, SIN EMBARGO CARECEN DE HERRAMIENTAS QUE LES PERMITAN COLOCARSE O ACCESAR AL EMPLEO FORMAL Y REMUNERADO, DE IGUAL FORMA EXISTE UN SECTOR QUE SOBREPASAN LA EDAD PARA SORTEAR LOS CRITERIOS DE SELECCIÓN DE PERSONAL, POR LO QUE ES NECESARIO DOTARLAS DE CONOCIMIENTOS PARA QUE PUEDAN REALIZAR SUS PROYECTOS Y PUEDAN AUTOEMPLEARSE CON PROFESIONALISMO Y ASI PODER CONTAR CON LOS RECURSOS ECONÓMICOS PARA SU SUBSISTENCIA Y DE SUS DEPENDIENTES.

LOCALIZACIÓN: MUNICIPIO DE MANZANILLO, ESTADO DE COLIMA, AV. DE LAS GARZAS S/N, COLONIA VALLE DE LAS GARZAS.

MONTO TOTAL: \$11,600,000

IMPACTO: SE BENEFICIARÁN A MÁS DE 10,000 JEFAS DE FAMILIA Y A SUS DEPENDIENTES ECONÓMICOS, ADEMÁS DE ESTABLECER BASES DE COORDINACIÓN CON DIVERSAS INSTANCIAS PARA PODER EFECTUAR CICLOS DE CAPACITACIÓN A JEFAS DE FAMILIA, POR MEDIO DE CURSOS PERMANENTES QUE HABRÁN DE IMPULSAR LA PRODUCTIVIDAD, ADEMÁS DE LOGRAR LA CERTIFICACIÓN PARA EL EMPLEO QUE LES PERMITA COLOCARSE EN UN NIVEL COMPETITIVO DE LA ZONA PORTUARIA.

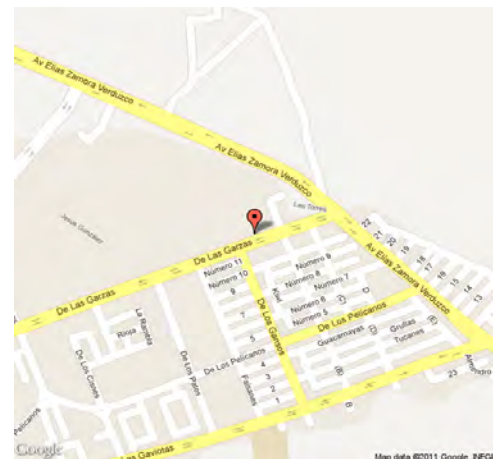

DESCRIPCIÓN: APLICACIÓN DE 1000 ACCIONES DE MEJORAMIENTO DE VIVIENDA, CONTEMPLANDO PISOS DE CONCRETO ARMADO, CONSTRUCCIÓN O MEJORAMIENTO DE ÁREAS EN HABITACIONES, COCINAS Y SANITARIOS; EN EL ÁREA RURAL, URBANA Y SUB-URBANA EN LOS HOGARES DE MUJERES JEFAS DE FAMILIA DE ESCASOS RECURSOS.

PROBLEMATICA: EXISTEN 1000 HOGARES DE MUJERES JEFAS DE FAMILIA EN SITUACIÓN DE POBREZA QUE EN SUS VIVIENDAS NO TIENEN PISO DE CONCRETO ARMADO, ESPACIOS LIMITADOS DE DORMITORIOS EN RELACIÓN A LOS INTEGRANTES DE LA FAMILIA, COCINAS UTILIZADAS A SU VEZ COMO DORMITORIOS POR NO TENER ESPACIO SUFICIENTE Y BAÑOS EN MAL ESTADO O CARENTES DE ELLO, DEBIDO A QUE TIENEN EMPLEOS MAL REMUNERADOS, EN ALGUNOS CASOS ESTÁN DESEMPLEADAS, TIENEN QUE PRIORIZAR LOS GASTOS DE MANUTENCIÓN Y ESCUELA DE SUS HIJAS E HIJOS POR LO TANTO SU ECONOMÍA RESULTA INSUFICIENTE PARA CUBRIR ESTA NECESIDAD BÁSICA, LIMITANDO SU ESPACIO FÍSICO DE DORMITORIOS Y COCINAS.

LOCALIZACIÓN: ALCANCE ESTATAL, ÁREA RURAL, URBANA Y SUB-URBANA DEL ESTADO DE COLIMA,.

MONTO TOTAL: \$25,520,000

IMPACTO: SE BENEFICIARÁ A 4,500 HABITANTES DE 1,000 HOGARES DE JEFAS DE FAMILIA EN SITUACIÓN DE POBREZA, DE ZONA RURAL, URBANA Y SEMI-URBANA DE LOS 10 MUNICIPIOS DEL ESTADO, QUE PESE A QUE TRABAJAN PARA SOSTENER SU HOGAR, NO ALCANZAN A CUBRIR LOS GASTOS DE VIVIENDA, POR LO QUE SE LES PERMITIRÁ DOTAR A ESTE SECTOR DE LA POBLACIÓN DE UN ESPACIO DIGNO, LIBRE DE HUMEDAD, EVITANDO ENFERMEDADES, FAVORECIENDO ADEMÁS LA HIGIENE. AUNADO A ELLO LES PERMITIRÁ LA PRESERVACIÓN DE MUEBLES Y ENSERES DOMÉSTICOS, ASÍ COMO AMPLIAR SU ESPACIO ÚTIL Y EVITAR EL HACINAMIENTO.

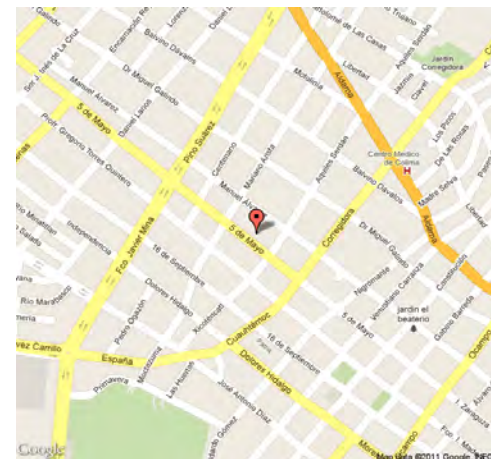

CENTRO DE DESARROLLO INFANTIL PARA HIJAS E HIJOS DE MADRES ESTUDIANTES EN COLIMA.



DESCRIPCION: CONSTRUCCIÓN, EQUIPAMIENTO Y SERVICIOS DEL CENTRO DE DESARROLLO INFANTIL PARA HIJAS E HIJOS DE MADRES ESTUDIANTES, QUE CONTARÁ CON UN EDIFICIO DE UN NIVEL, CON TRES AULAS DE CAPACITACIÓN, COCINA, COMEDOR, CONSULTORIO, ÁREA LÚDICA Y ÁREAS COMUNES COMO SANITARIOS, PASILLOS, JARDINES, ÁREA DE RECEPCIÓN Y ESTACIONAMIENTO.

PROBLEMATICA: LA MAYORÍA DE LAS MADRES ADOLESCENTES O MUJERES SOLAS NO CONTINUAN SUS ESTUDIOS, LOS TRUNCAN POR CARECER DE QUIENES CUIDEN A SUS HIJOS, PROVOCANDO QUE EXISTA UNA DESCERCIÓN ESCOLAR POR ESE MOTIVO, CON ESTE CENTRO SE APOYARÁ A ESTE GRUPO DE MUJERES DOTÁNDOLES DE UN ESPACIO DONDE SE LES DARÁ EL CUIDADO ADECUADO SUS HIJAS E HIJOS, EVITANDO QUE LOS DEJEN CON PERSONAS QUE NO LOS CUIDEN CORRECTAMENTE O EN SU CASO PUEDA ABUSAR DE ELLOS.

LOCALIZACIÓN: MUNICIPIO DE COLIMA, ESTADO DE COLIMA, REFORMA S/N, COLONIA UNIÓN.

MONTO TOTAL: \$11,600,000

IMPACTO: SE HABRÁN DE BENEFICIAR 2,000 HABITANTES CON LA CREACIÓN DE UN CENTRO DE DESARROLLO INFANTIL PARA HIJAS E HIJOS DE MADRES ESTUDIANTES, BENEFICIARÁ EN PRIMER LUGAR A LAS MADRES ADOLESCENTES PARA QUE PUEDAN SEGUIR SU FORMACIÓN PROFESIONAL, EN TANTO SUS HIJAS E HIJOS RECIBEN ATENCIÓN INTEGRAL PERMITIENDO MEJORAR SU CALIDAD DE VIDA. CONTARÁN CON LA ASESORÍA DE UN EQUIPO MULTIDISCIPLINARIO: PEDIATRA, TRABAJADORA SOCIAL, PSICÓLOGA, PEDAGODA, COCINERAS, AUXILIARES EDUCATIVAS, INTENDENTES Y PERSONAL ADMINISTRATIVO, LOGRADO QUE EL MUNICIPIO DE COLIMA ELEVE EL NIVEL EDUCATIVO.

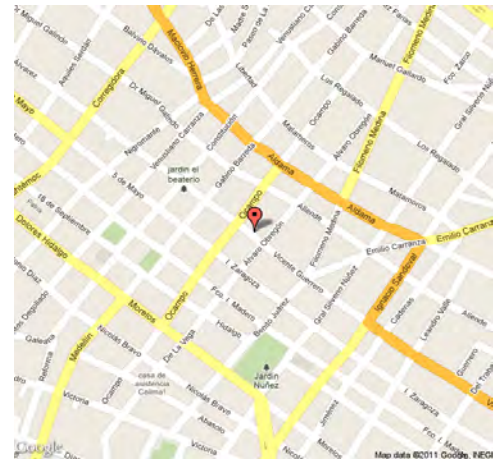

DESCRIPCIÓN: CONSTRUCCIÓN, EQUIPAMIENTO Y SERVICIOS, DEL EDIFICIO QUE ALBERGARÁ EL CENTRO DE EDUCACIÓN CONTÍNUA PARA JEFAS DE FAMILIA, EL CUAL CONTARÁ CON SALA AUDIOVISUAL, TRES SALAS DE CAPACITACIÓN, UNA ÁREA LÚDICA, SERVICIOS DE ÁREA COMÚN Y ESTACIONAMIENTO.

PROBLEMATICA: LAS JEFAS DE FAMILIA EN SU MAYORÍA SE ENCUENTRAN EN EDAD PRODUCTIVA, SIN EMBARGO CARECEN DE HERRAMIENTAS QUE LES PERMITAN COLOCARSE O ACCESAR AL EMPLEO FORMAL Y REMUNERADO, DE IGUAL FORMA EXISTE UN SECTOR QUE SOBREPASAN LA EDAD PARA SORTEAR LOS CRITERIOS DE SELECCIÓN DE PERSONAL, POR LO QUE ES NECESARIO DOTARLAS DE CONOCIMIENTOS PARA QUE PUEDAN REALIZAR SUS PROYECTOS Y PUEDAN AUTOEMPLEARSE CON PROFESIONALISMO Y ASI PODER CONTAR CON LOS RECURSOS ECONÓMICOS PARA SU SUBSISTENCIA Y DE SUS DEPENDIENTES.

LOCALIZACIÓN: MUNICIPIO DE COLIMA, ESTADO DE COLIMA,

MONTO TOTAL: \$11,600,000

IMPACTO: SE BENEFICIARÁN A MÁS DE 10,000 JEFAS DE FAMILIA Y A SUS DEPENDIENTES ECONÓMICOS, ADEMÁS DE ESTABLECER BASES DE COORDINACIÓN CON DIVERSAS INSTANCIAS PARA PODER EFECTUAR CICLOS DE CAPACITACIÓN A JEFAS DE FAMILIA, POR MEDIO DE CURSOS PERMANENTES QUE HABRÁN DE IMPULSAR LA PRODUCTIVIDAD, ADEMÁS DE LOGRAR LA CERTIFICACIÓN PARA EL EMPLEO QUE LES PERMITA DESARROLLARSE EN DIVERSAS AREAS.



DESCRIPCION: CONSTRUCCIÓN, EQUIPAMIENTO Y SERVICIOS, DEL EDIFICIO QUE ALBERGARÁ EL CENTRO DE EDUCACIÓN CONTÍNUA PARA JEFAS DE FAMILIA, EL CUAL CONTARÁ CON SALA AUDIOVISUAL, TRES SALAS DE CAPACITACIÓN, UNA ÁREA LÚDICA, SERVICIOS DE ÁREA COMÚN Y ESTACIONAMIENTO.

PROBLEMATICA: LAS JEFAS DE FAMILIA EN SU MAYORÍA SE ENCUENTRAN EN EDAD PRODUCTIVA, SIN EMBARGO CARECEN DE HERRAMIENTAS QUE LES PERMITAN COLOCARSE O ACCESAR AL EMPLEO FORMAL Y REMUNERADO, DE IGUAL FORMA EXISTE UN SECTOR QUE SOBREPASAN LA EDAD PARA SORTEAR LOS CRITERIOS DE SELECCIÓN DE PERSONAL, POR LO QUE ES NECESARIO DOTARLAS DE CONOCIMIENTOS PARA QUE PUEDAN REALIZAR SUS PROYECTOS Y PUEDAN AUTOEMPLEARSE CON PROFESIONALISMO Y ASI PODER CONTAR CON LOS RECURSOS ECONÓMICOS PARA SU SUBSISTENCIA Y DE SUS DEPENDIENTES.

LOCALIZACIÓN: MUNICIPIO DE ARMERÍA, ESTADO DE COLIMA,.

MONTO TOTAL: \$11,600,000

IMPACTO: SE BENEFICIARÁN A MÁS DE 10,000 JEFAS DE FAMILIA Y A SUS DEPENDIENTES ECONÓMICOS, ADEMÁS DE ESTABLECER BASES DE COORDINACIÓN CON DIVERSAS INSTANCIAS PARA PODER EFECTUAR CICLOS DE CAPACITACIÓN A JEFAS DE FAMILIA, POR MEDIO DE CURSOS PERMANENTES QUE HABRÁN DE IMPULSAR LA PRODUCTIVIDAD, ADEMÁS DE LOGRAR LA CERTIFICACIÓN PARA EL EMPLEO QUE LES PERMITA DESARROLLARSE EN DIVERSAS AREAS.

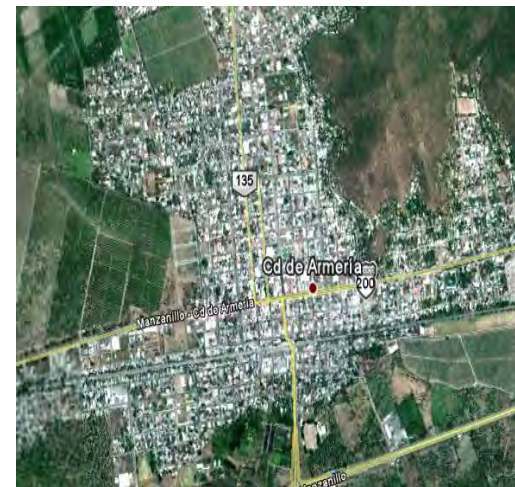

DESCRIPCION: CONSTRUCCIÓN DE SALIDA ALTERNA DE LA ZONA URBANA DEL MUNICIPIO DE COMALA, MEDIANTE LA CONSTRUCCIÓN A BASE DE PAVIMENTO, DOS CARRILES DE CIRCULACIÓN DE UN SOLO SENTIDO DE 3.5 METROS CADA UNO, LATERALES, ILUMINACIÓN, SEÑALAMIENTO HORIZONTAL Y VERTICAL.

PROBLEMATICA: DEBIDO AL INCREMENTO DEL TDPA QUE TRANSITA POR LA ZONA URBANA DEL MUNICIPIO DE COMALA, ES NECESARIA LA CONSTRUCCIÓN DE SALIDA ALTERNA, YA QUE LA VIALIDAD ACTUAL RESULTA INSUFICIENTE PARA EL TRANSITO ACTUAL, LO QUE PROVOCA ALTOS COSTOS GENERALIZADOS DE VIAJE Y ALTOS TIEMPOS DE RECORRIDO.

LOCALIZACIÓN: ZONA METROPOLITANA COLIMA - VILLA DE ALVAREZ, ESTADO DE COLIMA.

MONTO TOTAL: \$9,000,000

IMPACTO: CON ESTA OBRA SE BENEFICIARAN LOS HABITANTES DE LA ZONA URBANA DE COMALA LA CUAL CUENTA CON UNA POBLACIÓN EN 2010 DE 9,442 HABITANTES, POR OTRO LADO BENEFICIARAN INDIRECTAMENTE A LOS VISITANTES DE LOS OTROS MUNICIPIOS DEL ESTADO Y DE LOS OTROS ESTADOS DEL PAÍS, REDUCIENDO SUS COSTOS GENERALIZADOS DE VIAJE Y SUS TIEMPOS DE RECORRIDO.

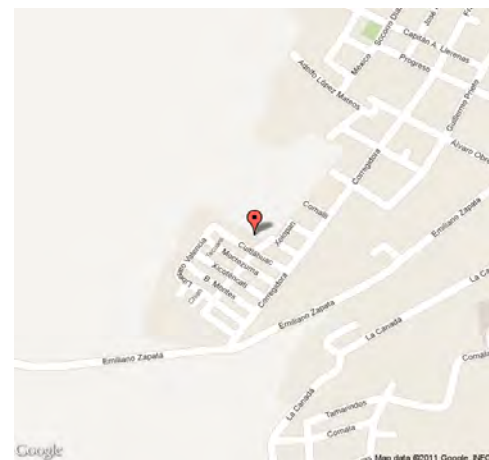

DESCRIPCIÓN: LA PAVIMENTACIÓN CONSISTE EN LA CONFORMACIÓN DE TERRAPLÉN DE 30 CM CON MATERIAL DE BANCO (BALASTRE) TENDIDO, CON MOTOCONFORMADORA, INCORPORANDO HUMEDAD CON CAMIÓN PIPA Y COMPACTADO CON VIBROCOMPACTADOR. SUMINISTRANDO Y CONFORMANDO BASE HIDRÁULICA DE 20 CM CON MATERIAL DE BANCO DE 1 ½" A FINOS, TENDIDO CON MOTOCONFORMADORA INCORPORANDO HUMEDAD CON CAMIÓN PIPA Y COMPACTADO CON VIBROCOMPACTADOR. CARPETA DE CONCRETO ASFÁLTICO (EN CALIENTE) POR UNIDAD DE OBRA TERMINADA DE 7 CM (COMPACTOS). INCLUYE: COMPACTACIÓN AL 95% MATERIAL PÉTREO DE ½" A FINOS, TENDIDO CON PAVIMENTADORA (FINISHER).

PROBLEMÁTICA: LA FALTA DE INTERCOMUNICACIÓN DE LAS VIALIDADES DE LA CIUDAD DE TECOMÁN OCASIONA QUE LA POBLACIÓN CUENTE CON VÍAS ALTERNAS DE MÁS FÁCIL ACCESO A CIERTOS LUGARES, POR LO QUE RECURREN A TOMAR LAS RUTAS LARGAS TENIENDO ASÍ UN RETRASO EN LA MOVILIDAD TANTO VIAL COMO PEATONAL.

LOCALIZACIÓN: EN LA CALLE CARLOS DE LA MADRID ENTRE SIMÓN BOLÍVAR Y AV. 20 DE NOVIEMBRE. MUNICIPIO DE COLIMA, ESTADO DE COLIMA.

MONTO: : \$ 14,371,936.

IMPACTO: CON ESTA OBRA SE BENEFICIARÁ DE FORMA DIRECTA A UN APROXIMADO DE 7,000 HABITANTES DENTRO DE LA CIUDAD DE TECOMÁN Y DE FORMA INDIRECTA, ESTA AYUDARÁ A DESCONGESTIONAR EN LAS HORAS PICO LAS VIALIDADES MÁS CONCURRIDAS, ADEMÁS DE QUE SE CONTARÁ CON VÍAS ALTERNAS DE MEJOR ACCESO DESDE DISTINTOS PUNTOS DE DICHA CIUDAD.

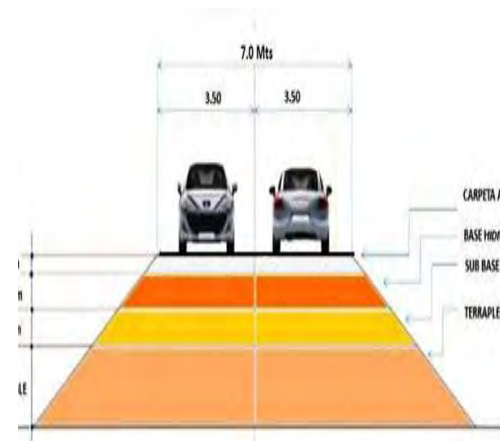
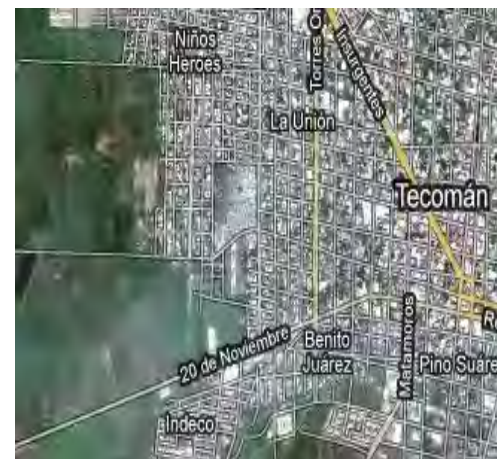

DESCRIPCION: REHABILITACION DE LAS PRINCIPALES CALLES DE LA CABECERA MUCNIPAL, PAVIMENTACION DE CONCRETO ASFALTICO.

PROBLEMATICA: DEBIDO A QUE SON LAS PRINCIPALES AVENIDAS DE LA CABECERA, ES DE SUMA IMPORTANCIA MANTENERLAS EN BUEN ESTADO YA QUE ACTUALMENTE EL TIEMPO DE RECORRIDO Y EL DESGASTE VEHICULAR ES ALTO.

LOCALIZACIÓN: CABECERA MUNICIPAL DE COQUIMATLAN, ESTADO DE COLIMA.

MONTO TOTAL: \$2,000,000

IMPACTO: CON ESTA OBRA SE BENEFICIARAN LOS HABITANTES DE LA CABECERA MUNICIPAL Y DE LOS QUE TRANSITAN A DIARIO POR ESTA VIALIDAD PARA LLEGAR A LAS DIFERENTES LOCALIDADES DEL MUNICIPIO, YA QUE SE DISMINUIRAN LOS TIEMPOS DE RECRRIDO Y LOS COSTOS GENERALIZADOS DE VIAJE.

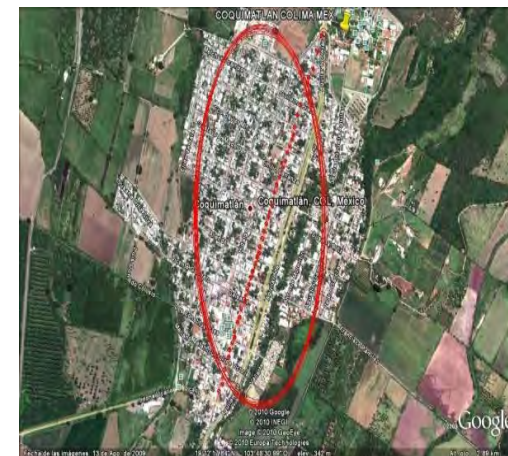

LOS RECURSOS DESTINADOS POR LAS INSTITUCIONES DE LOS TRES ÓRDENES DE GOBIERNO SON INSUFICIENTES PARA LOGRAR QUE LA ACTIVIDAD FÍSICA LLEGUE A MÁS COLONIAS, COMUNIDADES Y GRUPOS.

ES IMPORTANTE DESTACAR LA CONGRUENCIA ENTRE LA ESTRATEGIA ESTATAL Y NACIONAL EN MATERIA DEPORTIVA Y EN PARTICULAR EN LOS PROGRAMAS DE ACTIVACIÓN FÍSICA YA QUE A TRAVÉS DEL DEPORTE SE INCIDE EN LA SALUD DE LOS CIUDADANOS, GENERANDO HÁBITOS SALUDABLES Y DISCIPLINA. ES POR ESO QUE UNO DE LOS PROGRAMAS ESTRATÉGICOS DE ESTA ADMINISTRACIÓN ES EL DE “COLIMA SANO”, EL CUAL BUSCA IMPACTAR DENTRO DE LOS INDICADORES DE OBESIDAD TANTO INFANTIL COMO ADULTA, CONVIRTIÉNDOSE EN UN MECANISMO DE PREVENCIÓN Y REDUCCIÓN DE LAS ENFERMEDADES CRÓNICO DEGENERATIVAS DERIVADAS DE ESTE PADECIMIENTO.

EL DEPORTE COMPETITIVO (SELECCIONES ESTATALES) SE HA VUELTO CADA VEZ MÁS EXIGENTE, DEBIDO A QUE LAS CIENCIAS APLICADAS AL DEPORTE HAN CONTRIBUIDO A QUE CADA VEZ SE TENGA UN MEJOR NIVEL DE DESEMPEÑO DE LOS ATLETAS, LO QUE IMPLICA MAYOR INVERSIÓN EN INSTALACIONES, EQUIPAMIENTO Y CONTRATACIÓN DE PROFESIONALES DEL DEPORTE, POR LAS ENTIDADES, PARA ASPIRAR A UN LUGAR DECOROSO EN LAS CONTIENDAS NACIONALES. ES IMPORTANTE DESTACAR QUE ADEMÁS DEL EQUIPO O MATERIAL NECESARIO, EL RENDIMIENTO DE NUESTRAS SELECCIONES ESTÁ ASOCIADO CON EL NIVEL DE PREPARACIÓN DE LOS ENTRENADORES, POR LO QUE SE CONVIERTE EN UNA NECESIDAD APREMIANTE EL DEDICAR TIEMPO Y RECURSOS A LA INFRAESTRUCTURA Y CAPACITACIÓN DE LOS TÉCNICOS, DIRECTIVOS Y ÁRBITROS COLIMENSES.

SECTOR ^{1/}	CLAVE ENTIDAD FEDERATIVA ^{2/}	ENTIDAD FEDERATIVA ^{3/}	CLAVE MUNICIPIO ^{4/}	MUNICIPIO ^{5/}	PROYECTO SOLICITADO ^{6/}	CLAVE DE CARTERA DE LA SHCP ^{7/}	PROYECTO O EJECUTIVO (Si/No) ^{8/}	ESTUDIO COSTO-BENEFICIO (Si/No) ^{9/}	FACTIBILIDADES (Si/No) ^{10/}	COSTO TOTAL ^{11/}	INVERSIÓN FEDERAL SOLICITADA PARA 2012 ^{12/}	INVERSIÓN ESTATAL 2012 ^{13/}	INVERSIÓN MUNICIPAL 2012 ^{14/}	OTRAS INVERSIONES ^{15/}
					TOTAL					\$383,269,915	\$ 383,269,915			
JUVENTUD Y DEPORTE	06	COLIMA	7	MANZANILLO	CONSTRUCCIÓN DE LA SEGUNDA ETAPA DE UNIDAD DEPORTIVA DE EL COLOMO		SI	SI	SI	\$ 15,000,000	\$ 15,000,000			
JUVENTUD Y DEPORTE	06	COLIMA	2	COLIMA	TECHADO DE LA ALBERCA OLIMPICA DE LA UNIDAD DEPORTIVA MORELOS		SI	SI	SI	\$ 2,500,000	\$ 2,500,000			
JUVENTUD Y DEPORTE	06	COLIMA	4	COQUIMATLÁN	CONSTRUCCIÓN DE LA SEGUNDA ETAPA DE LA UNIDAD DEPORTIVA SUR EN LA COMUNIDAD DE COQUIMATLÁN.		SI	SI	SI	\$ 5,500,000	\$ 5,500,000			
JUVENTUD Y DEPORTE	06	COLIMA	7	MANZANILLO	CONSTRUCCÓN DE LA SEGUNDA ETAPA DE LA UNIDAD DEPORTIVA DE SANTIAGO		SI	SI	SI	\$ 30,000,000	\$ 30,000,000			
JUVENTUD Y DEPORTE	06	COLIMA	2	COLIMA	CONSTRUCCION DE UN CENTRO DE CAPACITACION DEPORTIVA EN LA UNIDAD DEPORTIVA SUR EN COLIMA.		SI	SI	SI	\$ 2,600,000	\$ 2,600,000			
JUVENTUD Y DEPORTE	06	COLIMA	4	COQUIMATLÁN	REHABILITACION DE LA UNIDAD DEPORTIVA DE PUEBLO JUÁREZ		SI	SI	SI	\$ 2,200,000	\$ 2,200,000			
JUVENTUD Y DEPORTE	06	COLIMA	10	VILLA DE ÁLVAREZ	CENTRO RECREATIVO EN LA ZONA SUR DE VILLA DE ÁLVAREZ. COL. VILLA SAN JOSÉ.		SI	SI	SI	\$ 6,500,000	\$ 6,500,000			
JUVENTUD Y DEPORTE	06	COLIMA	2	COLIMA	CONSTRUCCIÓN DE UN MÓDULO DE BOXEO EN LA COLONIA INFONAVIT - LA ESTANCIA (*)		SI	SI	SI	\$ 904,915	\$ 904,915			
JUVENTUD Y DEPORTE	06	COLIMA	7	MANZANILLO	CENTRO PARA DEPORTES ACUÁTICOS MANZANILLO (*)		SI	SI	SI	\$118,000,000	\$ 118,000,000			
JUVENTUD Y DEPORTE	06	COLIMA	10	VILLA DE ÁLVAREZ	CONSTRUCCIÓN Y EQUIPAMIENTO DE COMPLEJO DEPORTIVO BIATLON (PISTA Y ALBERCA) EN VILLA DE ÁLVAREZ.		SI	SI	SI	\$ 15,776,000	\$ 15,776,000			
JUVENTUD Y DEPORTE	06	COLIMA	9	TECOMÁN	CONSTRUCCIÓN Y EQUIPAMIENTO DE COMPLEJO DEPORTIVO BIATLON (PISTA Y ALBERCA) EN TECOMAN.		SI	SI	SI	\$ 15,776,000	\$ 15,776,000			
JUVENTUD Y DEPORTE	06	COLIMA	5	CUAUHTÉMOC	2DA ETAPA DE CONSTRUCCIÓN DE LA UNIDAD DEPORTIVA EN LA LOCALIDAD DE SAN JOAQUÍN, CUAUHTÉMOC		SI	SI	SI	\$ 3,500,000	\$ 3,500,000			
JUVENTUD Y DEPORTE	06	COLIMA		ALCANCE ESTATAL	LÍNEA TELEFÓNICA DE ORIENTACIÓN A JÓVENES EN RIESGO (LÍNEA JOVEN)		SI	SI	SI	\$ 870,000	\$ 870,000			
JUVENTUD Y DEPORTE	06	COLIMA		COLIMA	CONSTRUCCIÓN DE LA CASA DEL ESTUDIANTE		SI	SI	SI	\$ 17,110,000	\$ 17,110,000			
JUVENTUD Y DEPORTE	06	COLIMA		ALCANCE ESTATAL	ADQUISICIÓN DE TERRENO PARA EL CENTRO DE DESARROLLO DE TALENTOS ARTÍSTICOS Y MUSICALES (*)		SI	SI	SI	\$ 400,000	\$ 400,000			
JUVENTUD Y DEPORTE	06	COLIMA		ALCANCE ESTATAL	CONSTRUCCIÓN DEL CENTRO DE DESARROLLO DE TALENTOS ARTÍSTICOS Y MUSICALES (*)		SI	SI	SI	\$ 900,000	\$ 900,000			